34

АККОРДЕОНИСТУ-

Выпуск 4 !!!

-ЛЮБИТЕЛЮ

50 к.

СОДЕРЖАНИЕ

1. А. Островский. *Время* 2
2. И. Цветков. *Золушка* 5
3. А. Пахмутова. *Надежда* 7
4. Р. Мануков. *Вишня* 9
5. А. Новиков. *Смуглянка* 10
6. В. Шаинский. *Улыбка* из мультфильма «Крошка Енот» . . 12
7. А. Зацепин. *Разговор со счастьем* из кинофильма «Иван Васильевич меняет профессию» 13
8. В. Шаинский. *Голубой вагон* из мультфильма «Старуха Шапокляк» 15
9. Э. Димитров. *Арлекино* 16
10. Н. Рота. *Поговори со мной* из кинофильма «Крестный отец» 18
11. *Я встретил Вас...* Старинный романс. Свободная обработка М. Двилянского 20
12. М. Двилянский. *Моя мечта* (танго) 22
13. Ц. Абрэу. *Тико-тико* 24
14. *Цыганская венгерка*. Свободная обработка М. Двилянского 26
15. *Русская плясовая*. Свободная обработка М. Двилянского . . 30
16. Ф. Шуберт. *Аве Мария*. Транскрипция М. Двилянского . . 35
17. И. Кальман. *Вступление* из оперетты «Сильва» 36

403

ИБ № 1331

АККОРДЕОНИСТУ—ЛЮБИТЕЛЮ

Выпуск 4

Составитель Михаил Абрамович Двилянский

Редактор А. Новиков. Лит. редактор Л. Тихомирова
Техн. редактор А. Мамонова. Корректор Н. Маковская

Подп. к печ. 27/XII-77 г. Форм. бум. 60×90¹/₈. Печ. л. 5. Уч.-изд. л. 5. Тир. 22 000 экз.
Изд. № 4477. Зак. 1128. Цена 50 к. Бумага № 2

Всесоюзное издательство «Советский композитор», 103006, Москва, К-6,
Садовая-Триумфальная ул., 14—12

Московская типография № 6 «Союзполиграфпрома» при Государственном Комитете Совета Министров СССР по делам издательств, полиграфии и книжной торговли, Москва 109088, Южнопортовая ул., 24

А $\frac{90702—054}{082(02)—78}$ 257—78

© Издательство «Советский композитор», 1978 г.

АККОРДЕОНИСТУ-ЛЮБИТЕЛЮ

ВЫПУСК 4

Составление и переложение
М. ДВИЛЯНСКОГО

Всесоюзное издательство
СОВЕТСКИЙ КОМПОЗИТОР
Москва 1978

ВРЕМЯ

А. ОСТРОВСКИЙ

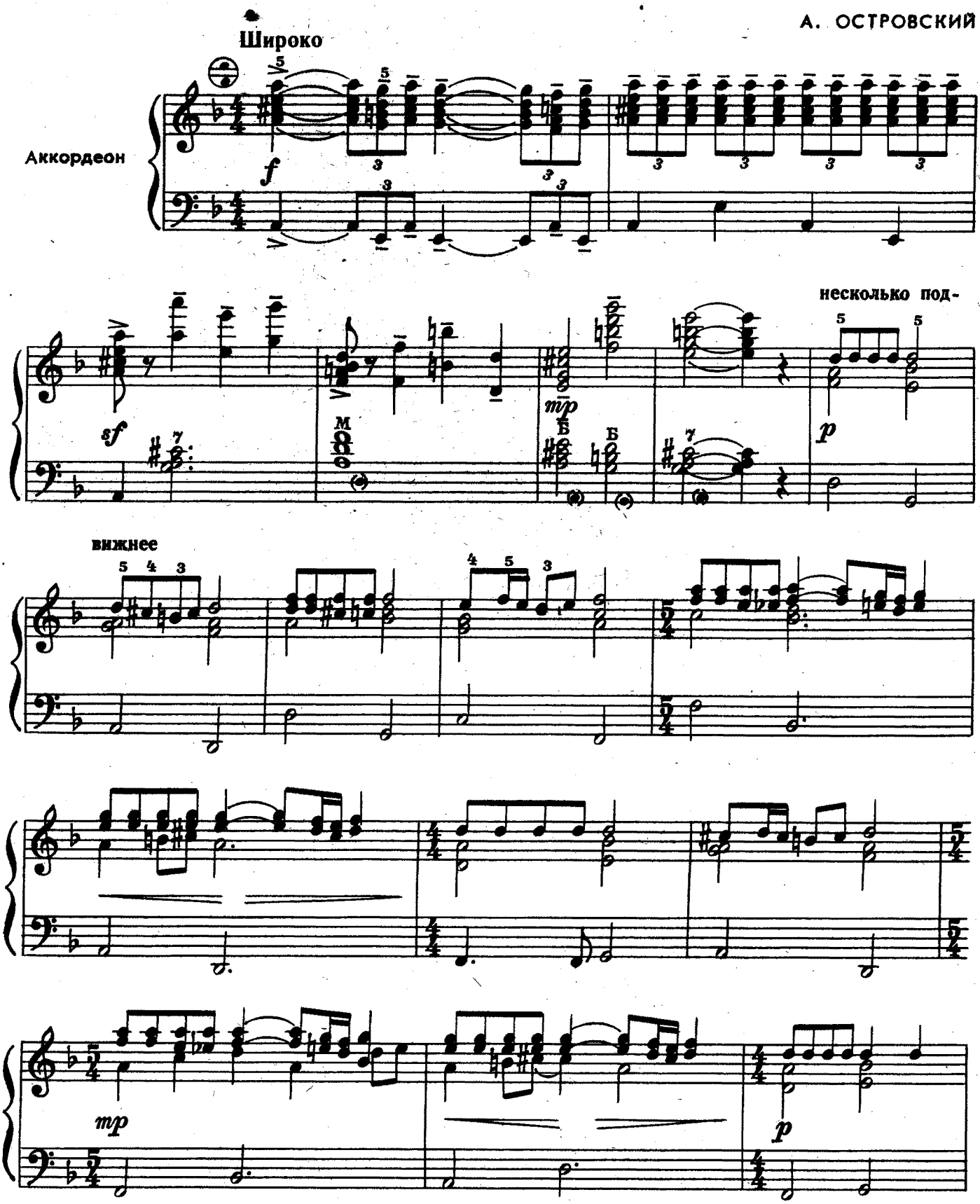

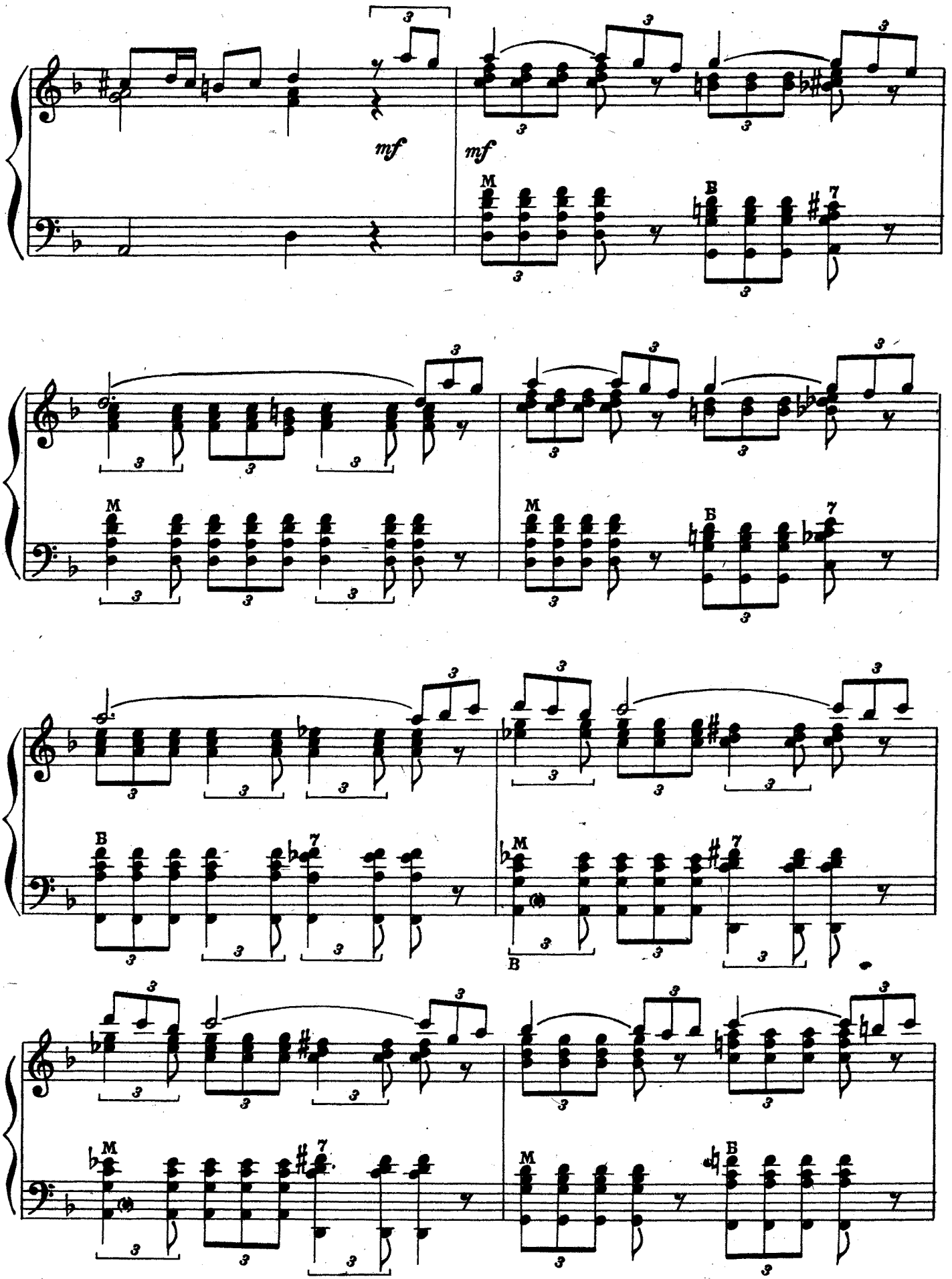
mf
mf

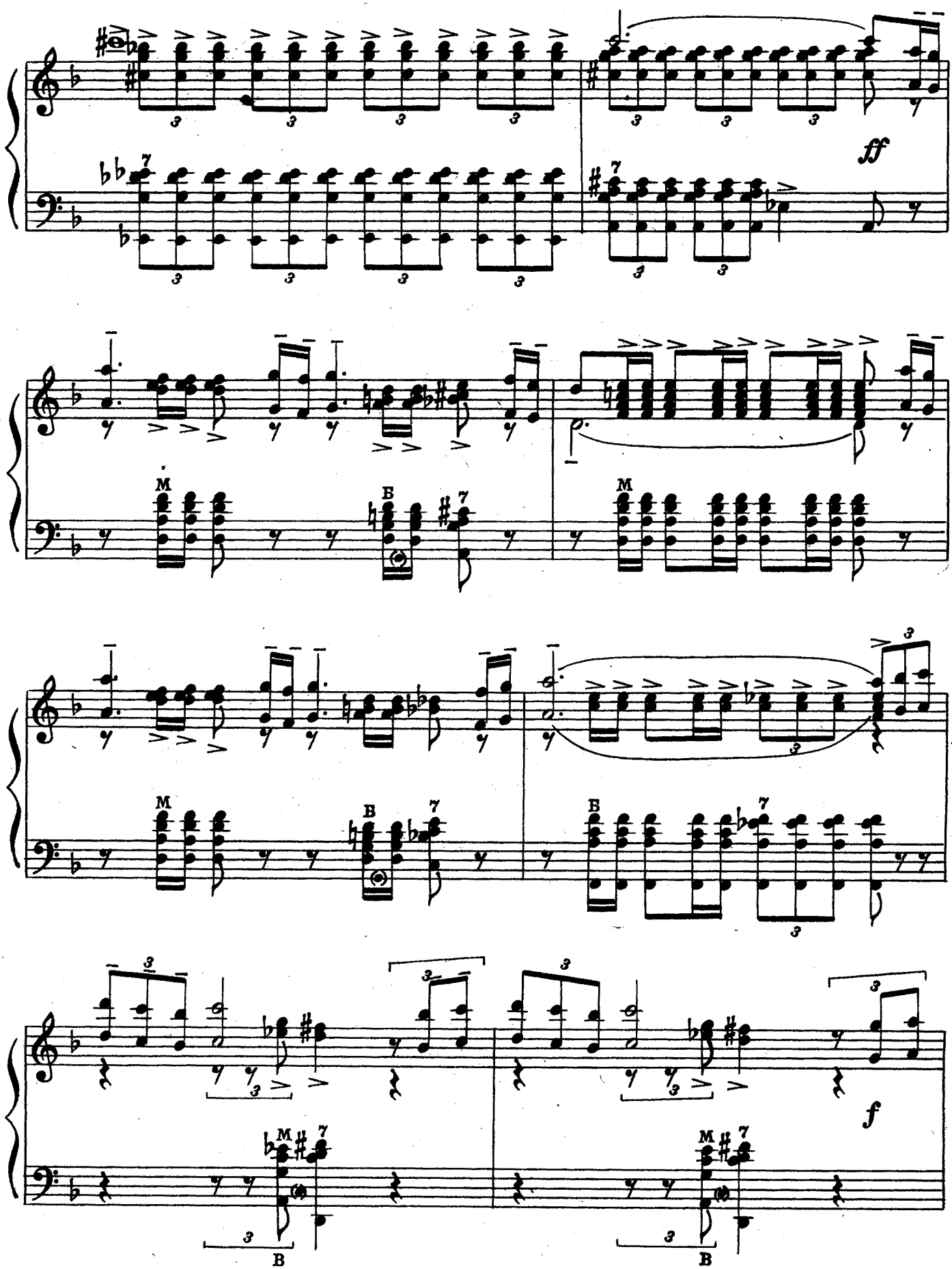
ff
M
B
M
B
M
B
f
M
B
M
B

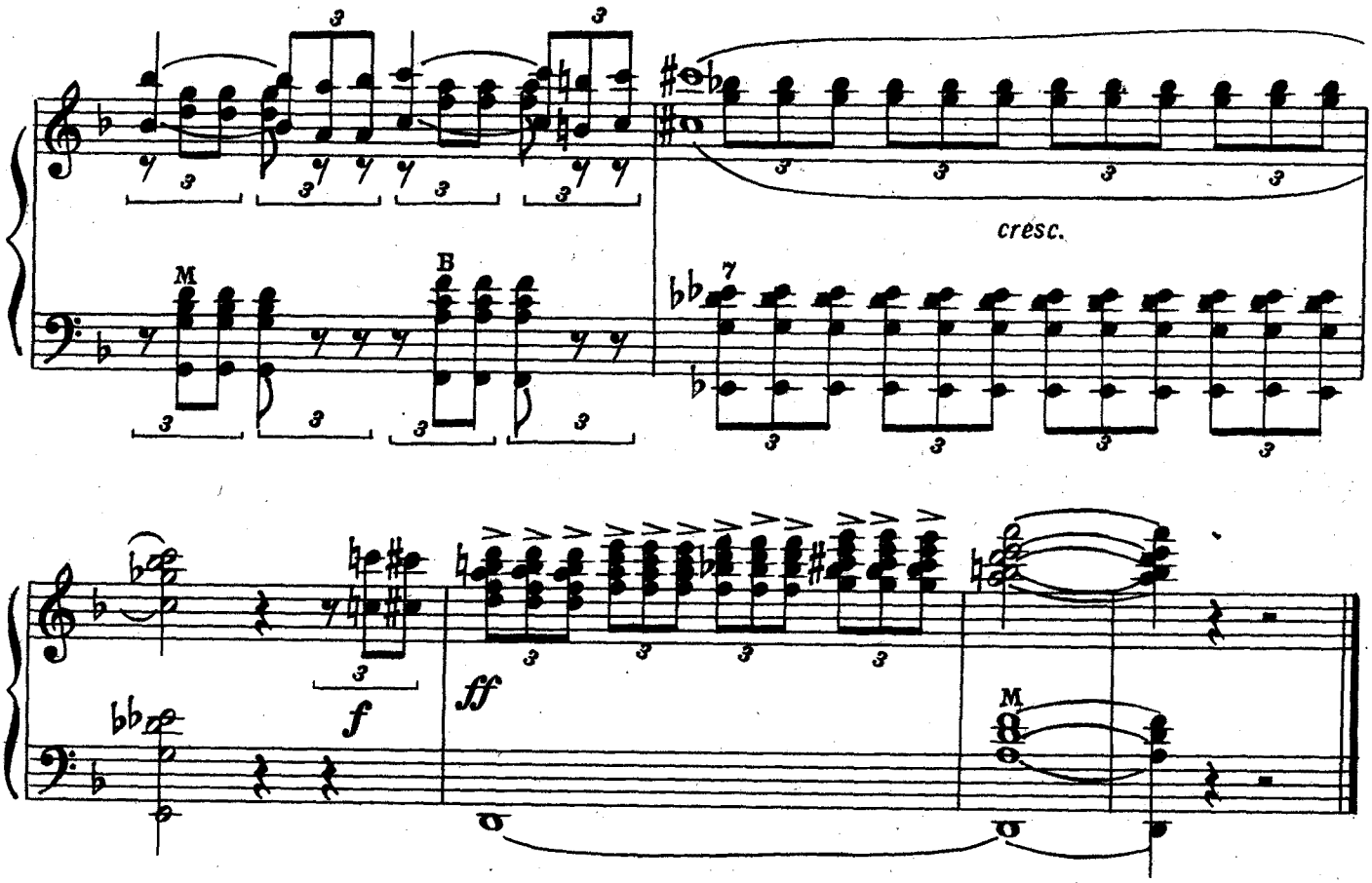

ЗОЛУШКА

И. ЦВЕТКОВ

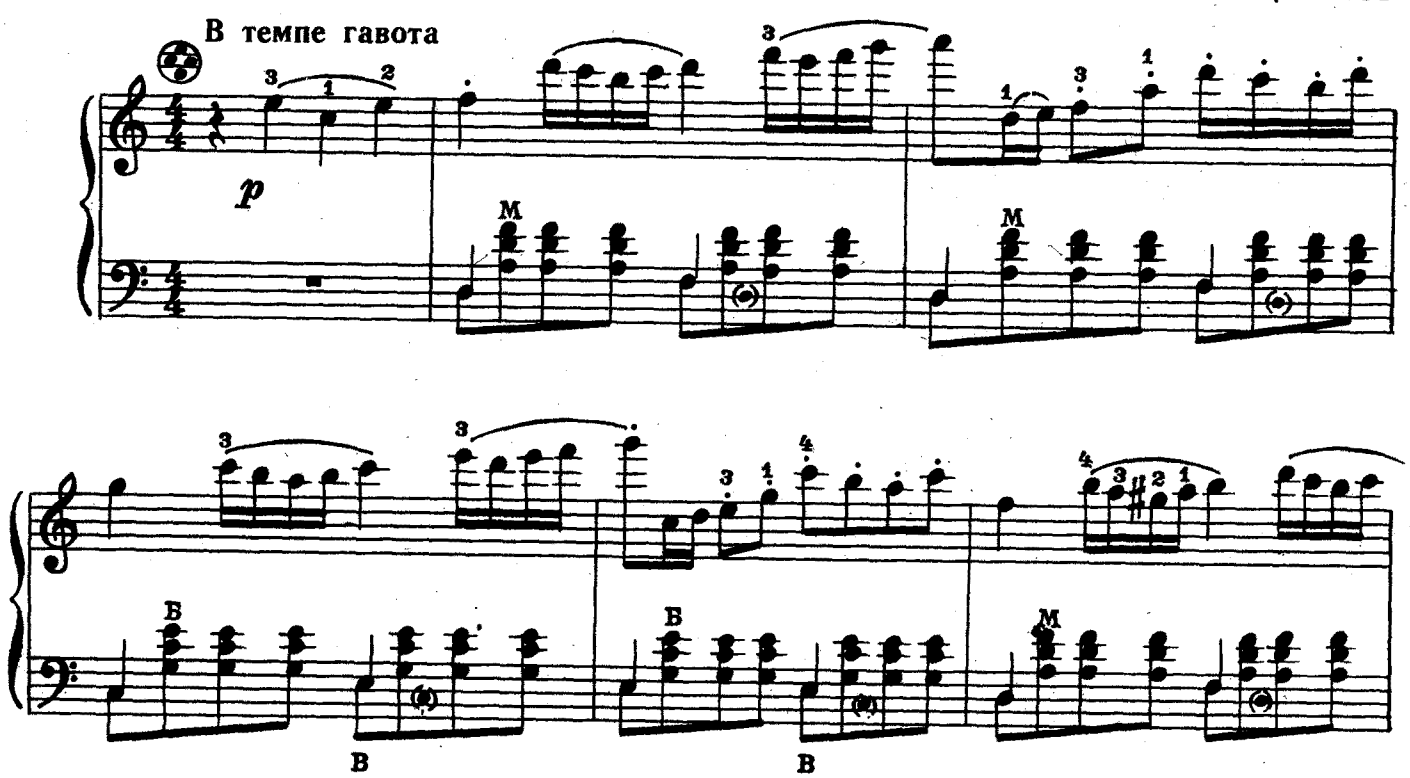

с 4477 к

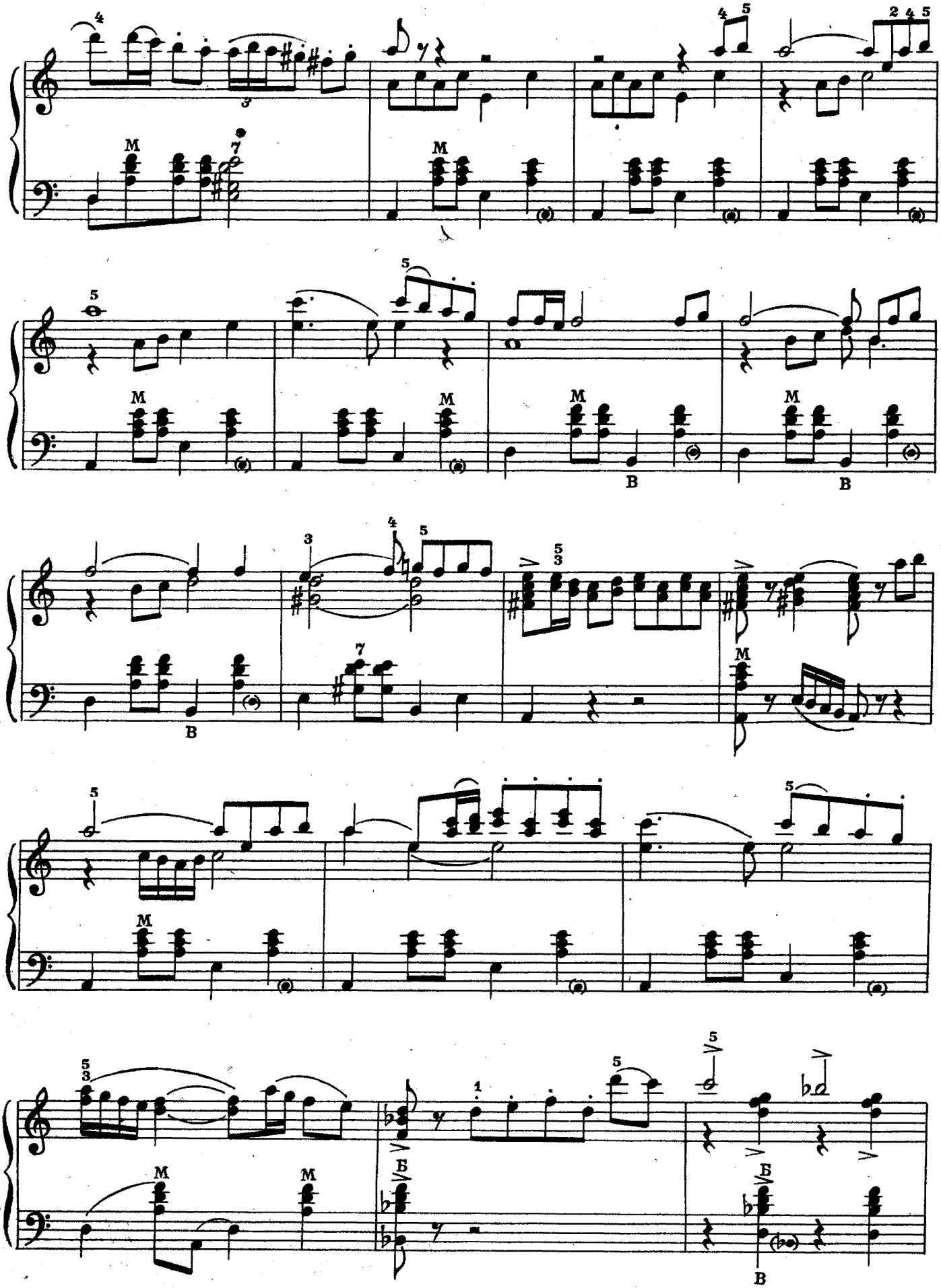

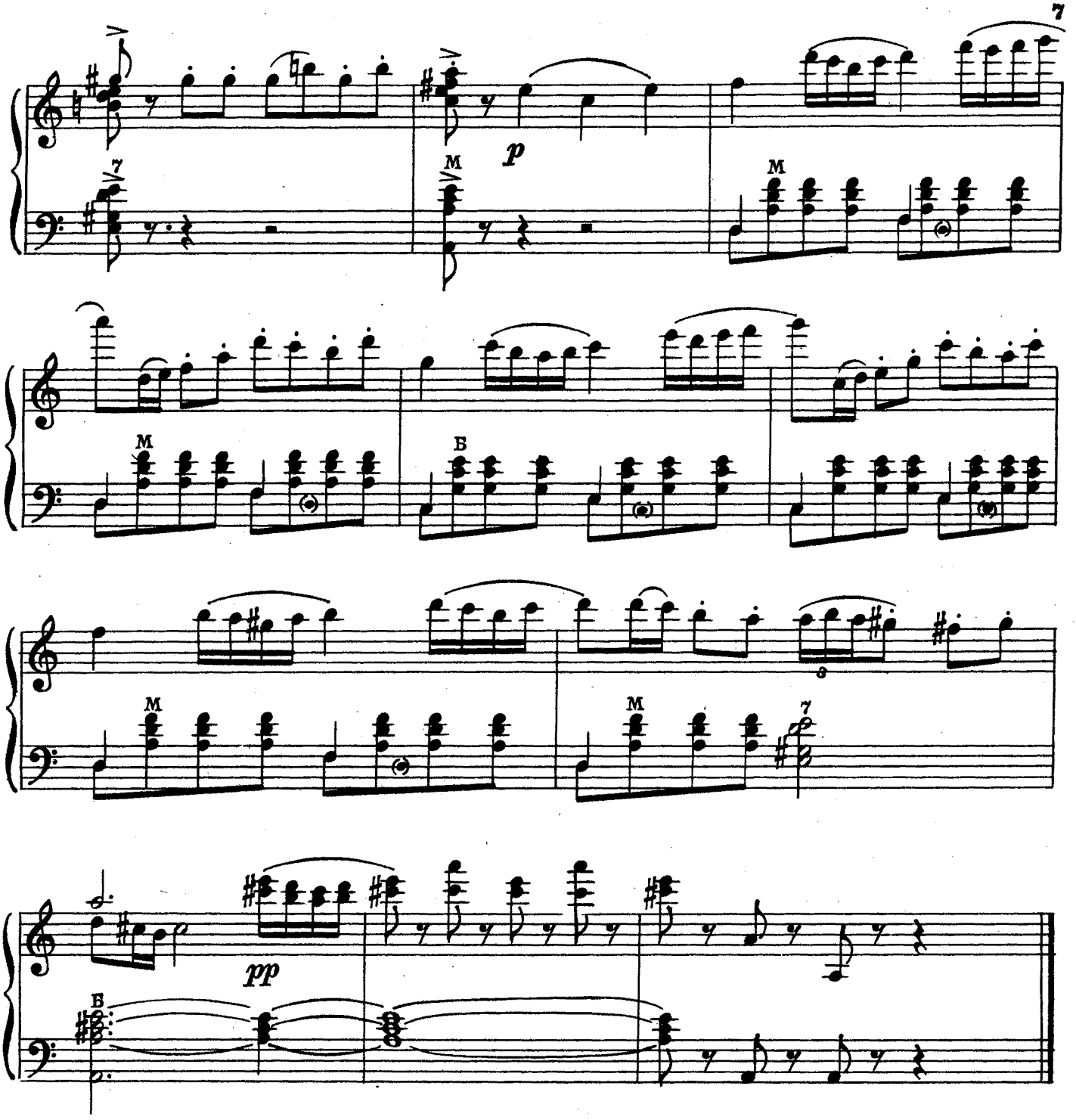

НАДЕЖДА

А. ПАХМУТОВА

Спокойно, просто

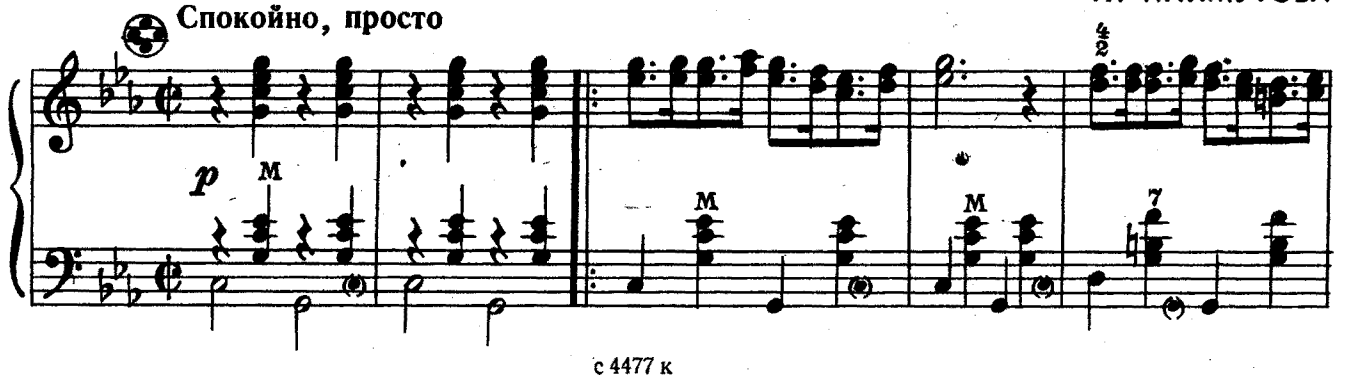

с 4477 к

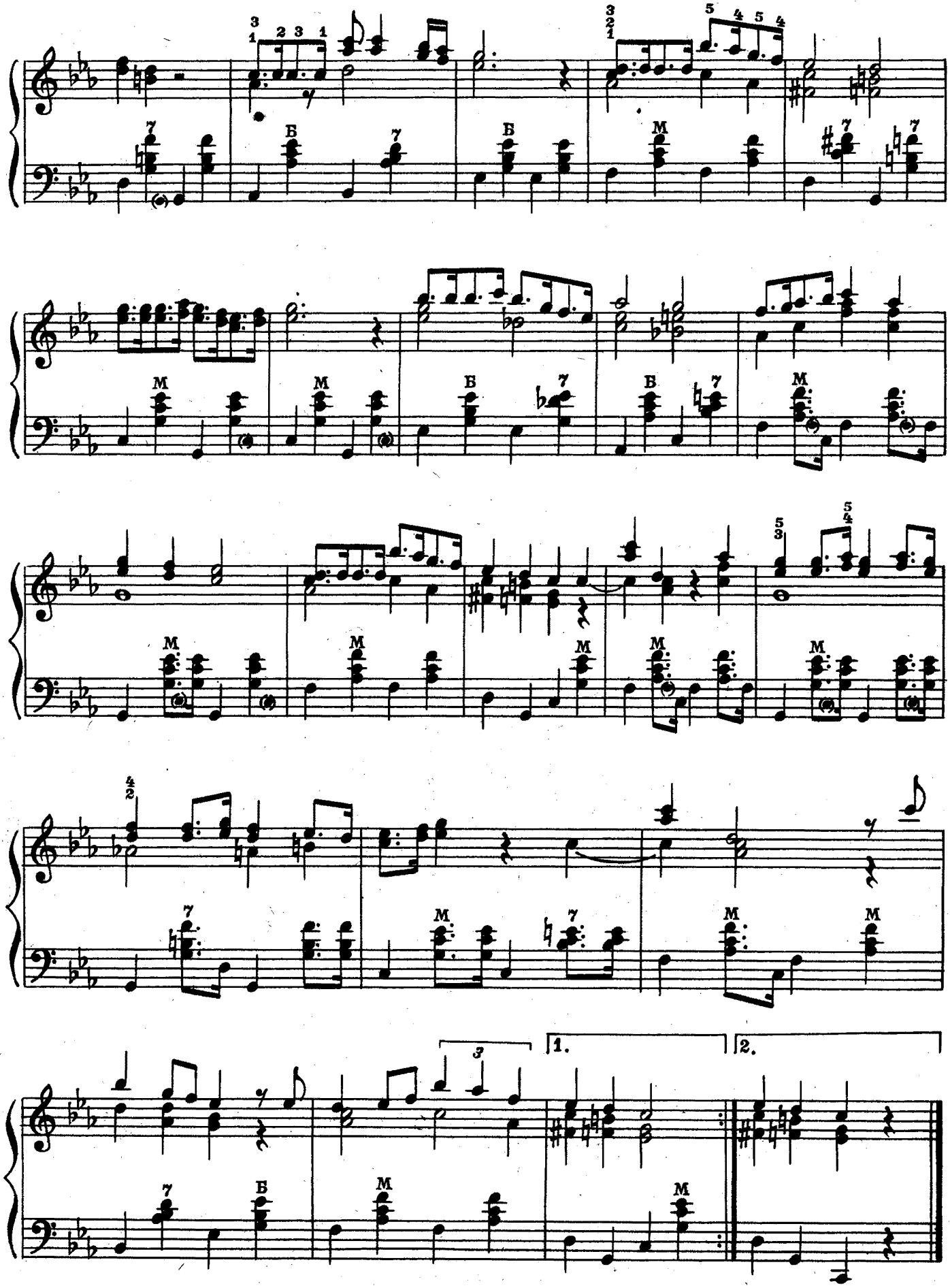
1.
2.

ВИШНЯ

Р. МАНУК

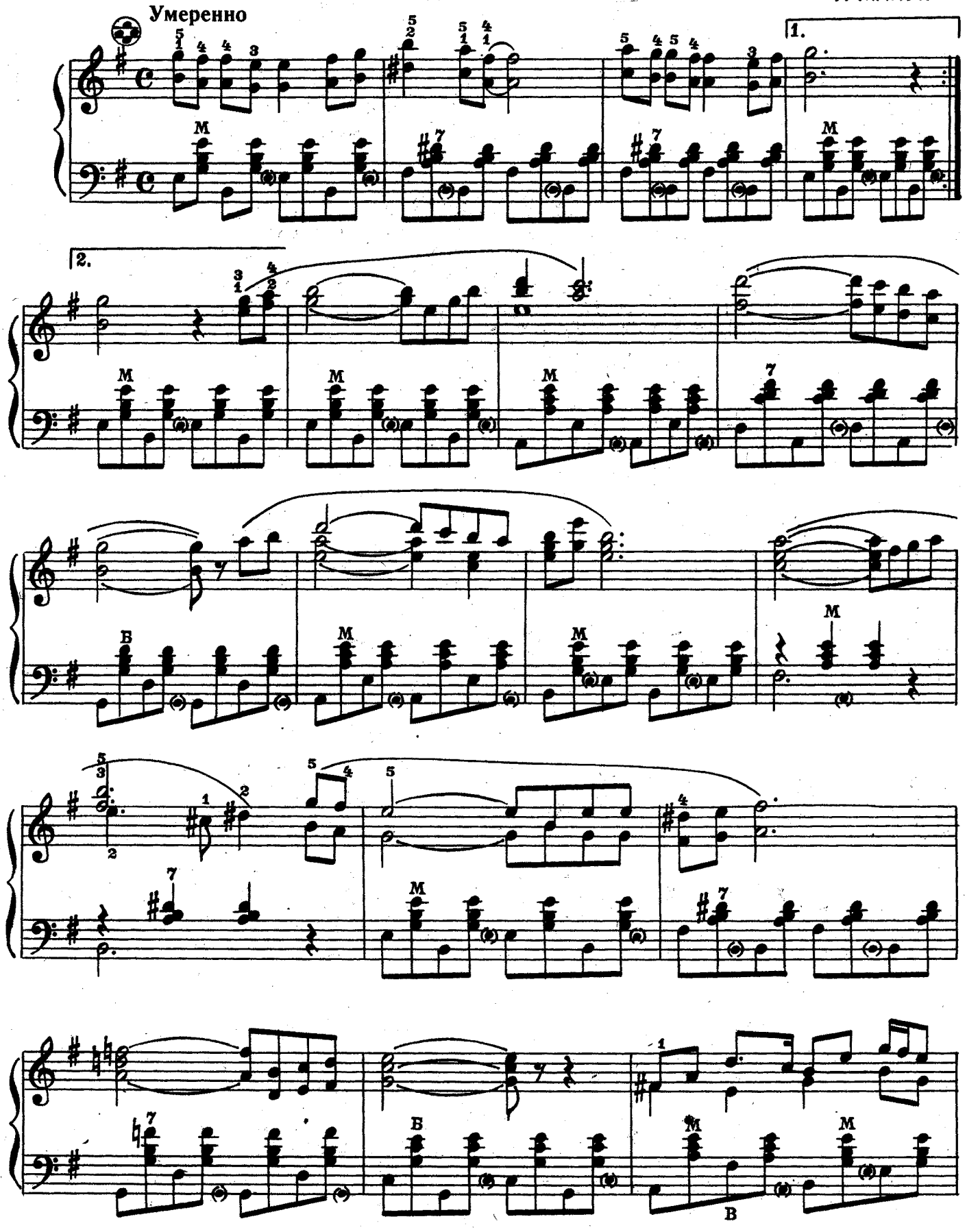

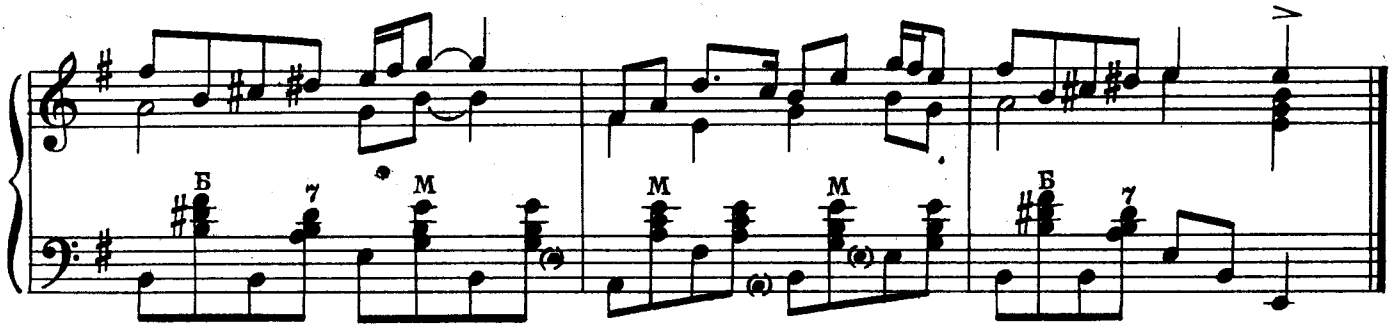

СМУГЛЯНКА

А. НОВИКОВ

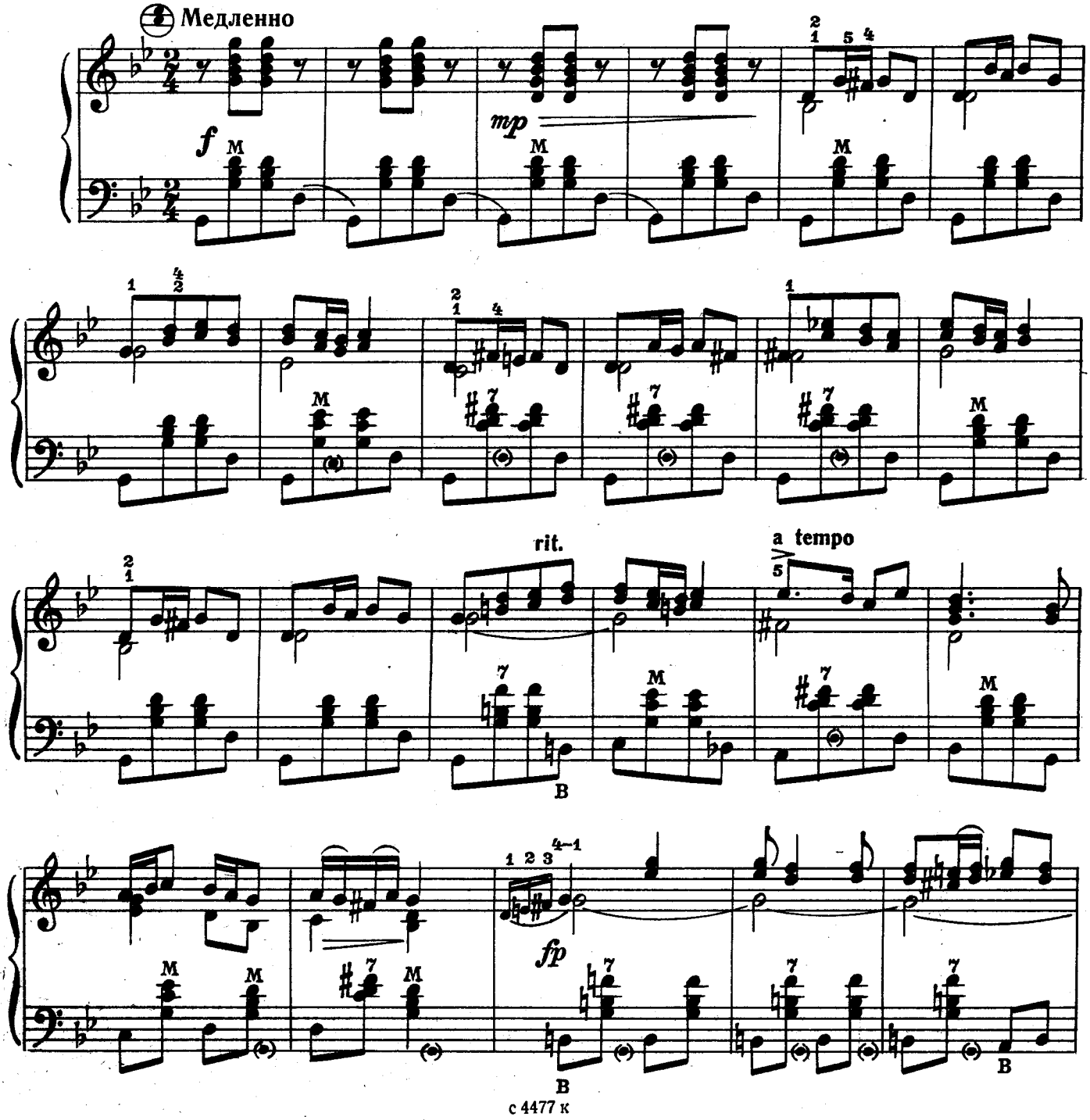

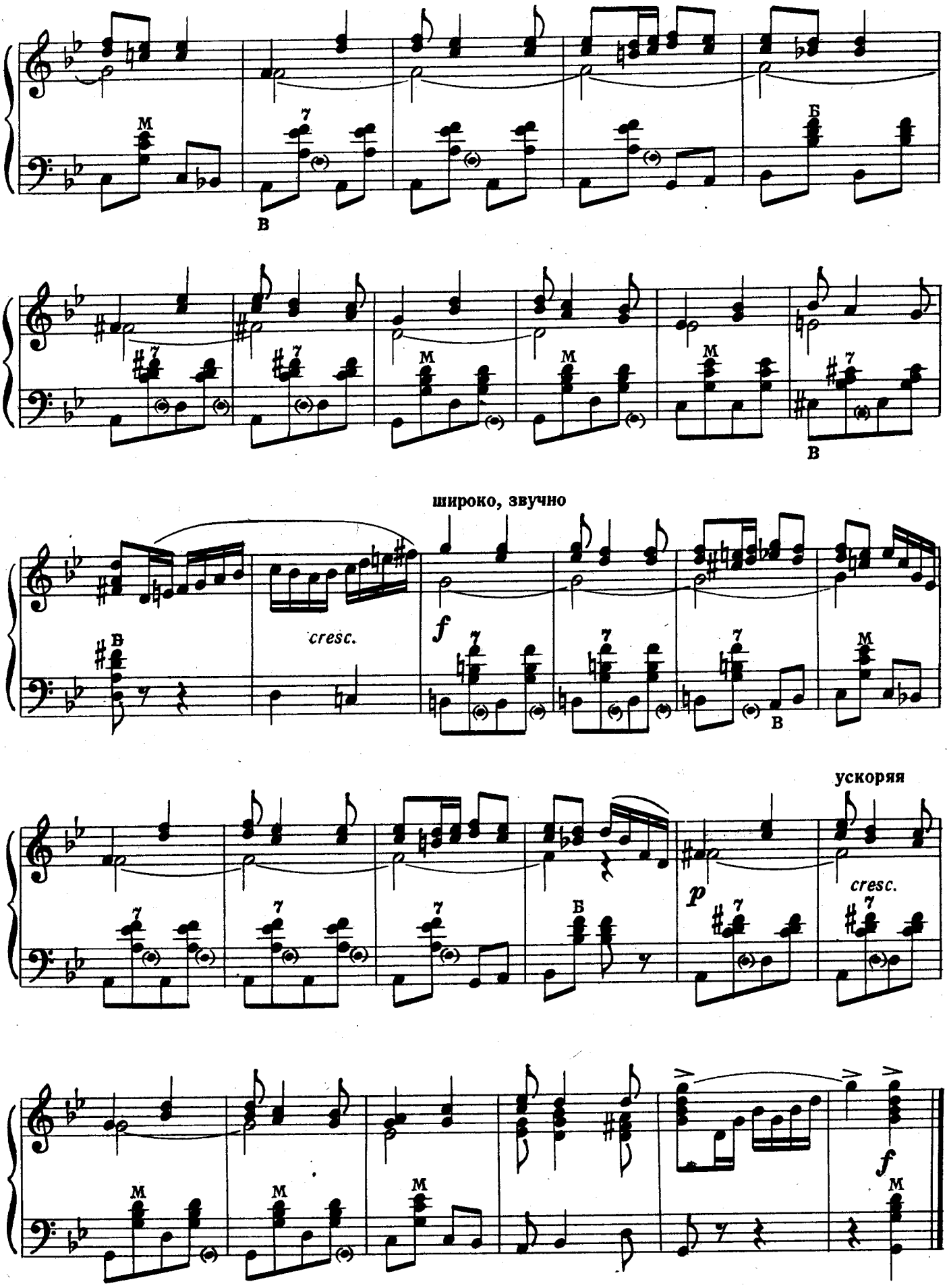
широко, звучно
cresc.
ускоряя
cresc.

УЛЫБКА

из мультфильма „Крошка Енот“

Весело, неторопливо

В. ШАИНСКИЙ

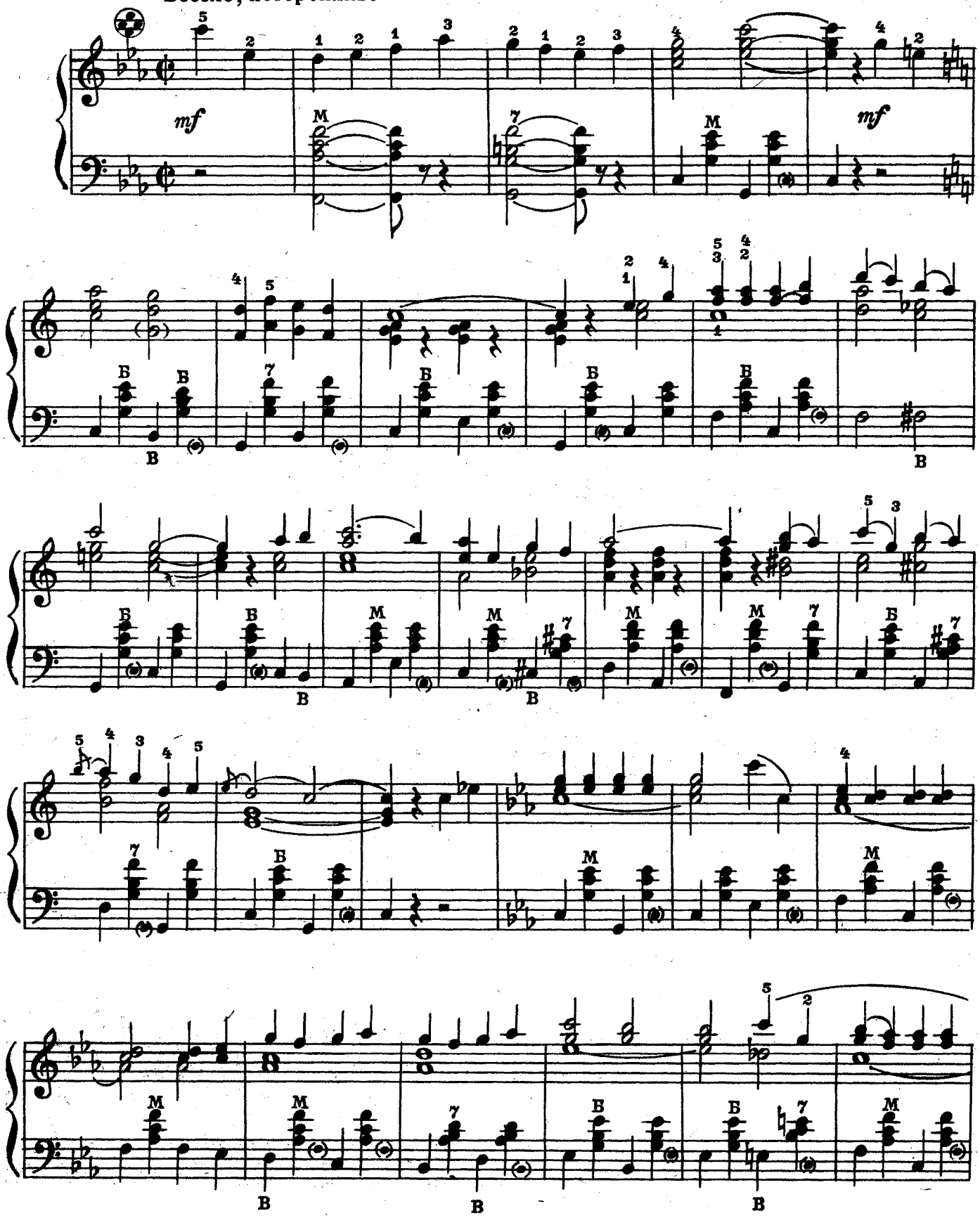

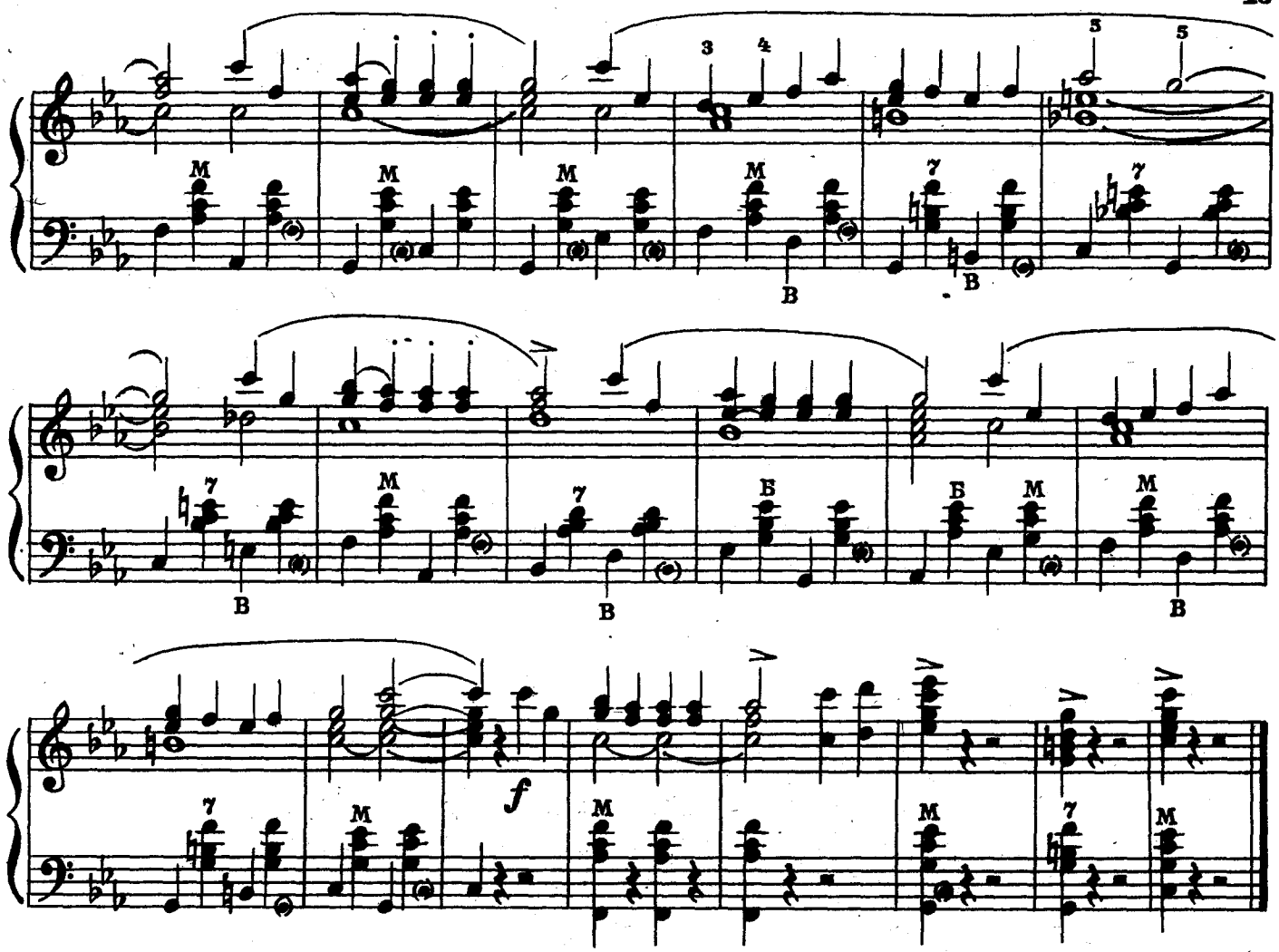

РАЗГОВОР СО СЧАСТЬЕМ

из кинофильма „Иван Васильевич меняет профессию"

А. ЗАЦЕПИН

Не спеша

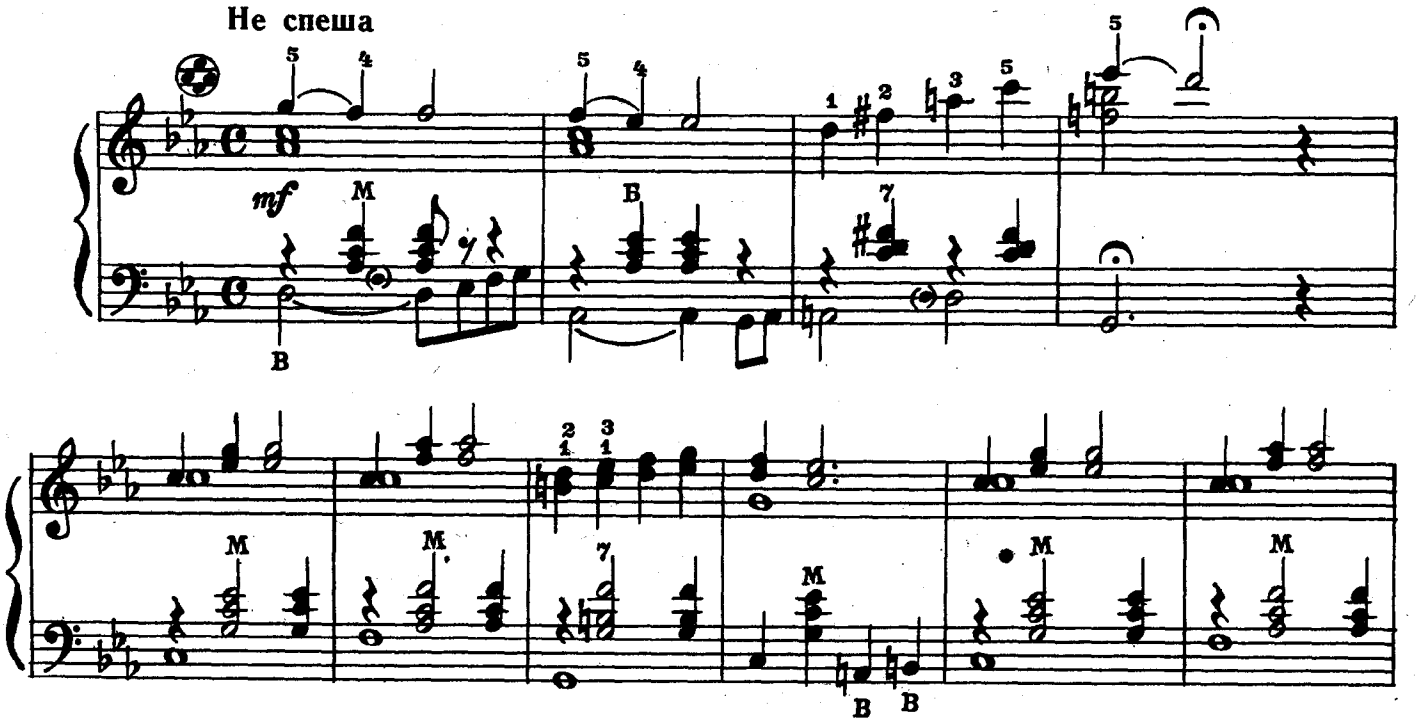

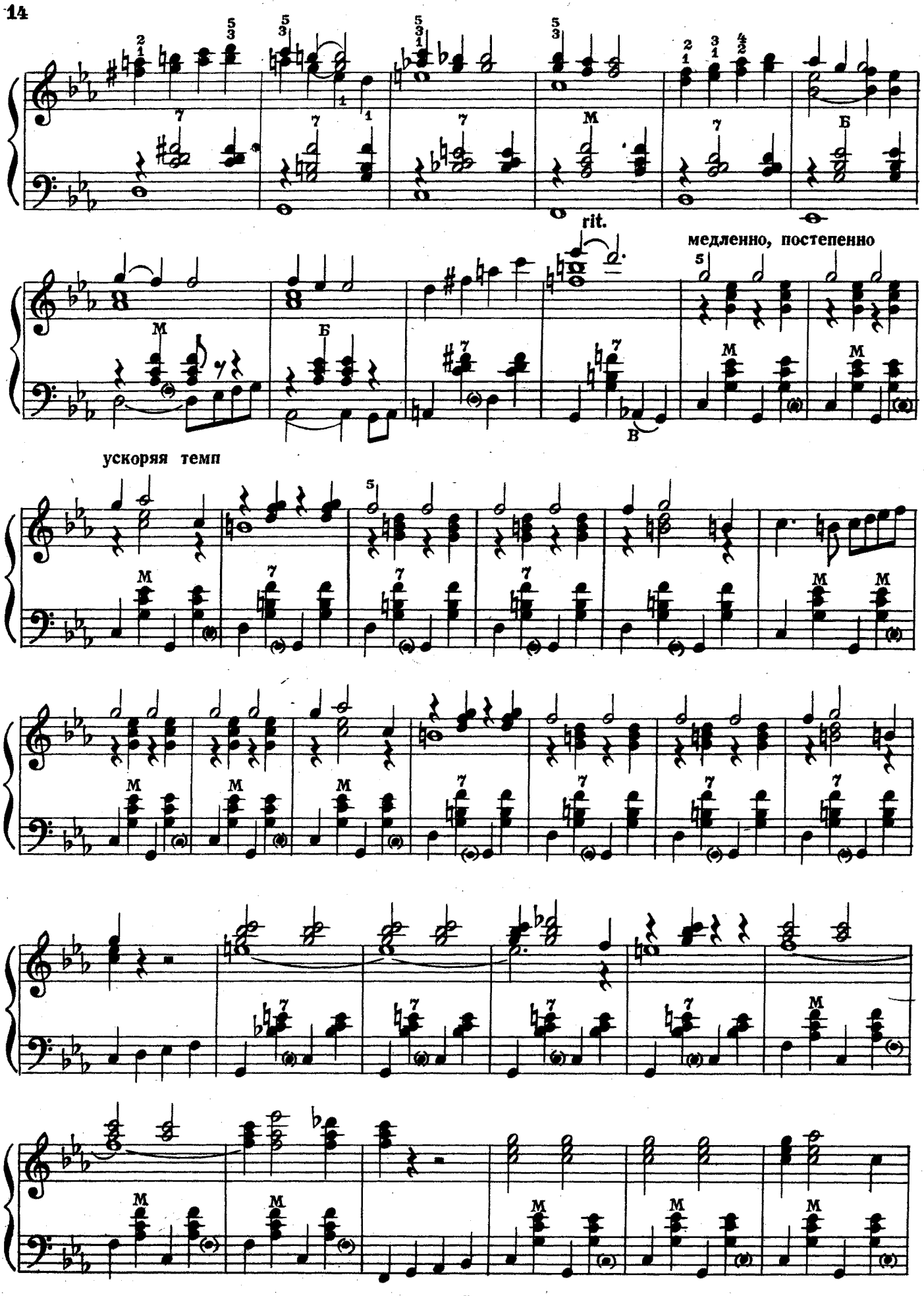
rit.
медленно, постепенно
ускоряя темп

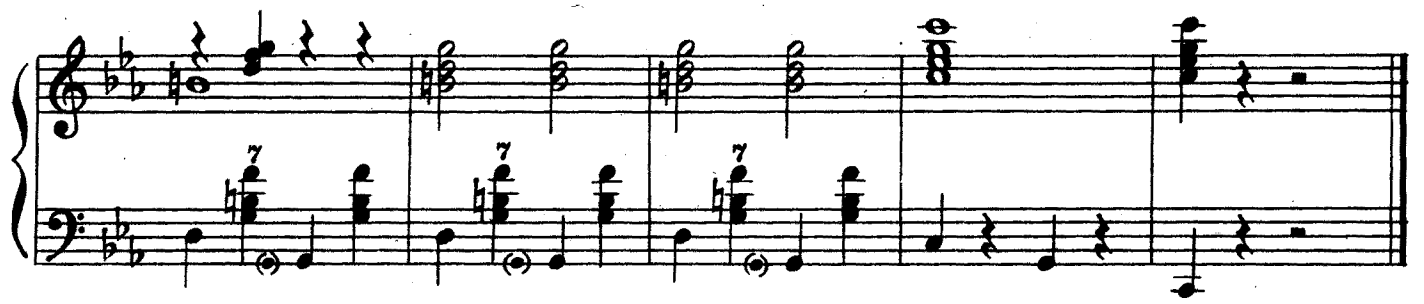

ГОЛУБОЙ ВАГОН

из мультфильма „Старуха Шапокляк“

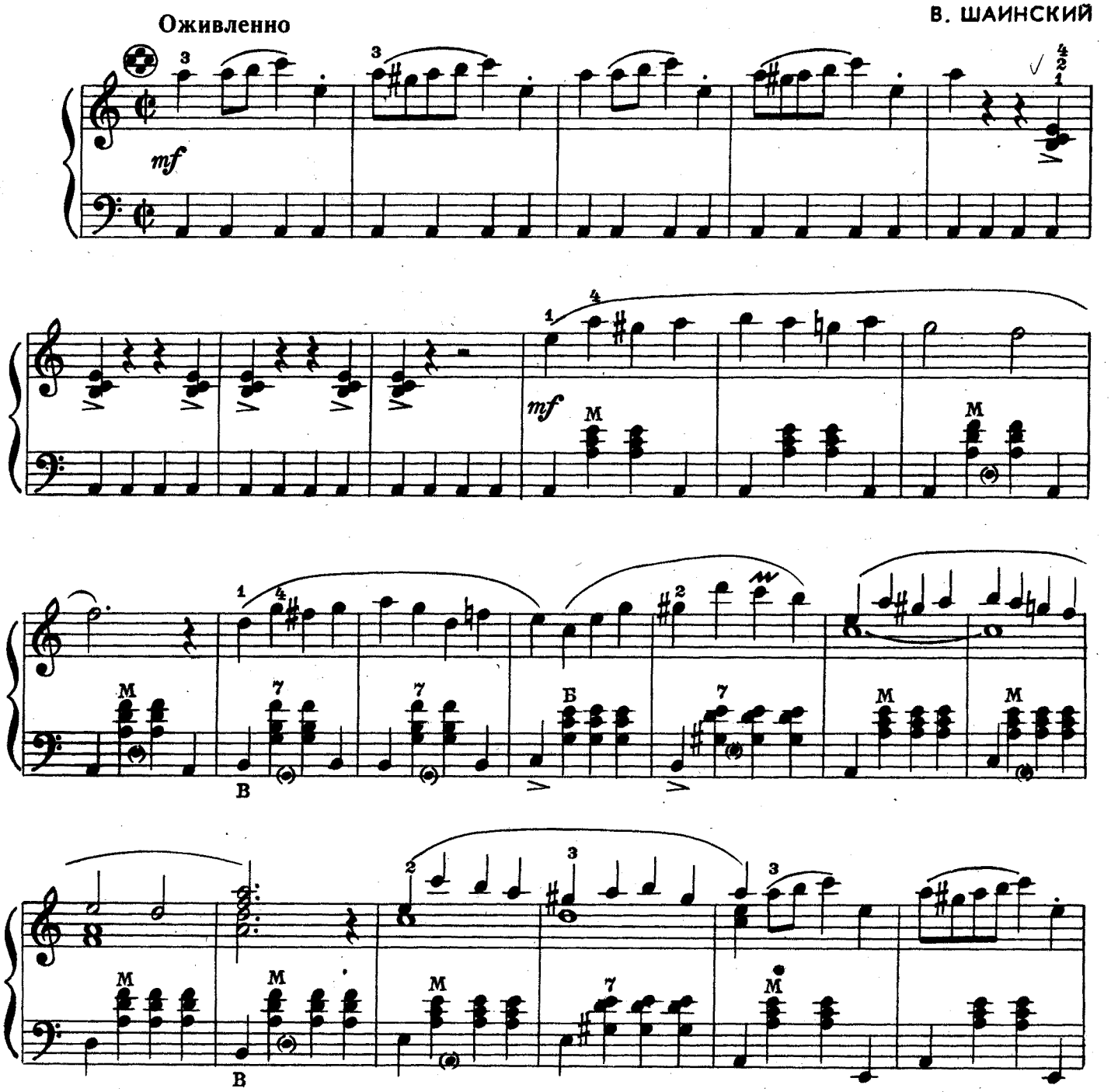

с 4477 к

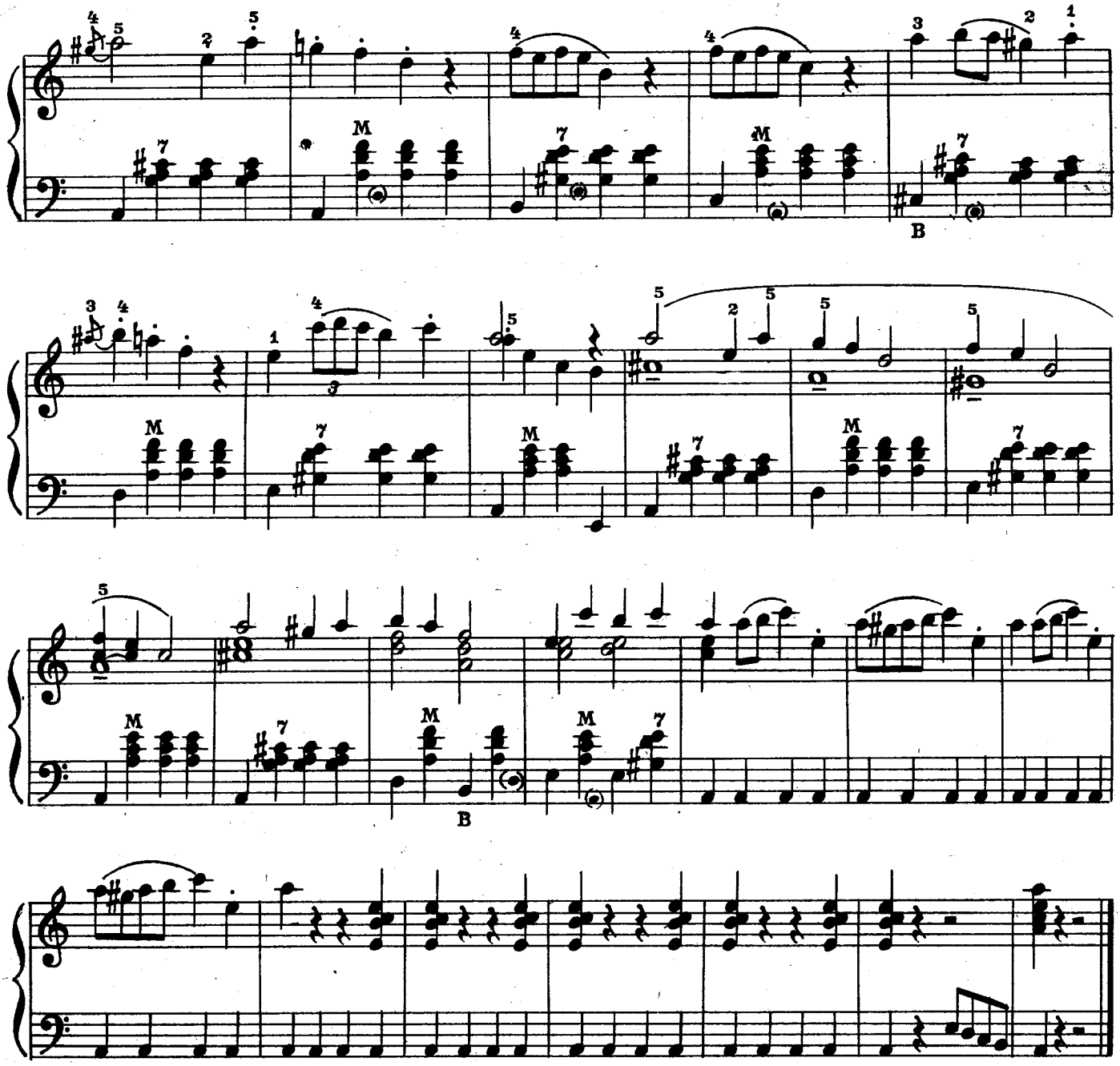

АРЛЕКИНО

Не спеша

Э. ДИМИТРОВ

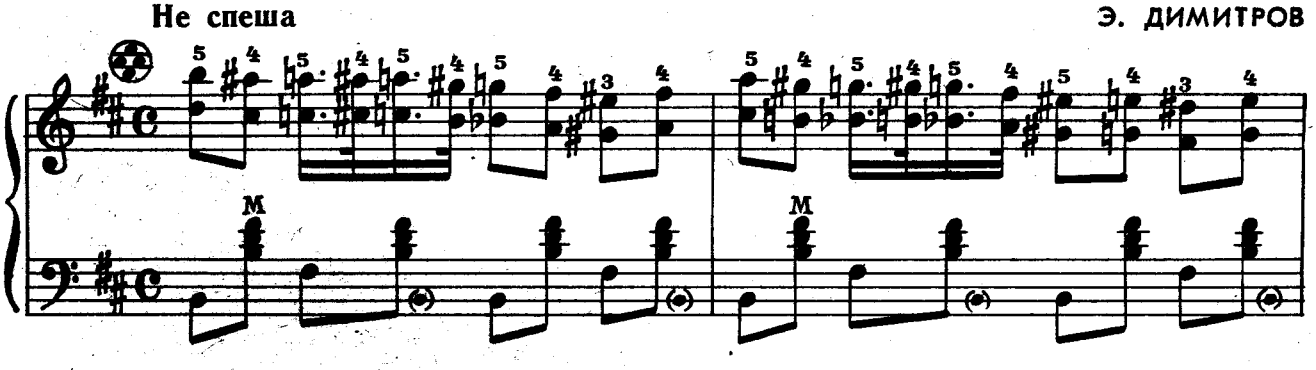

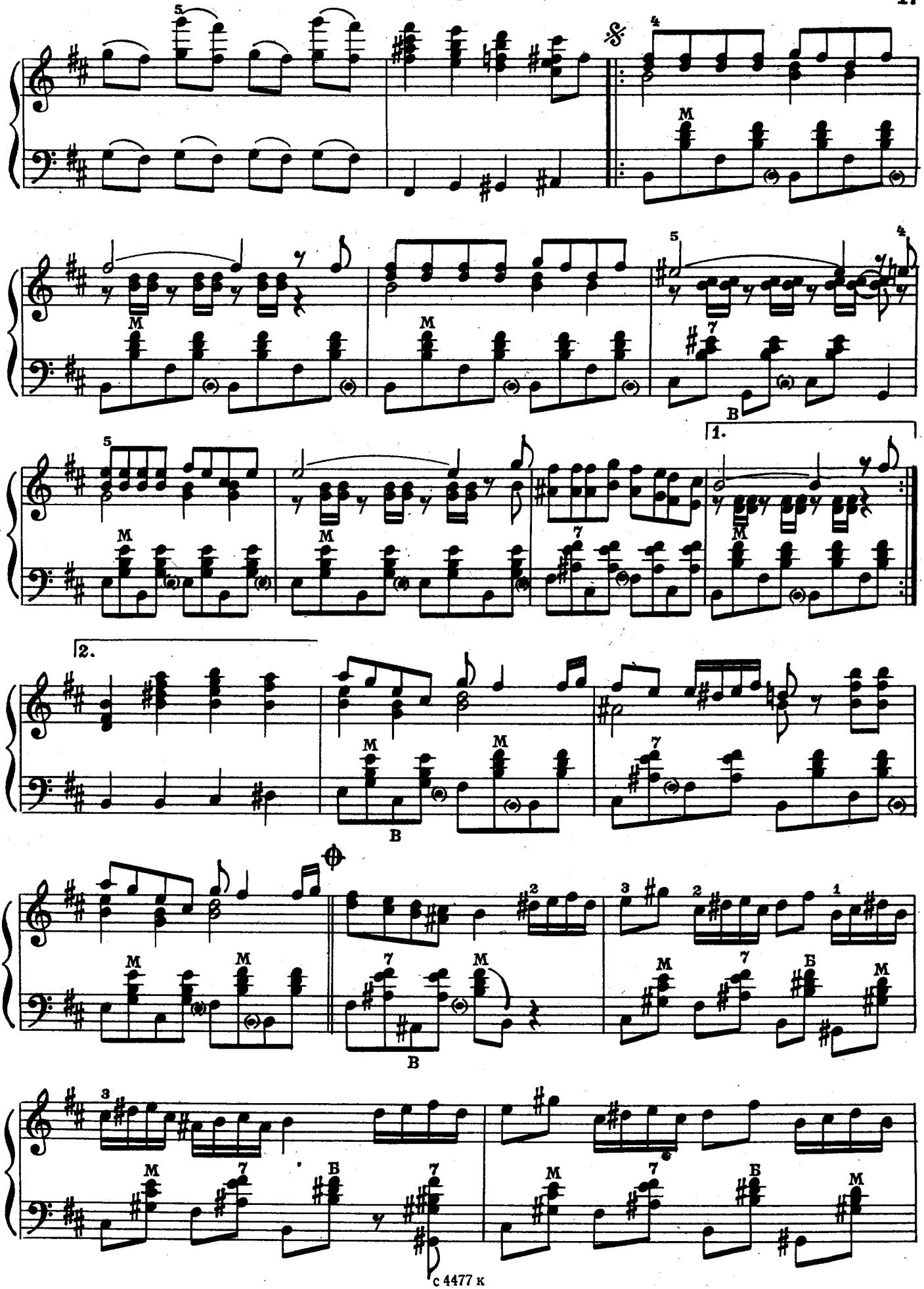

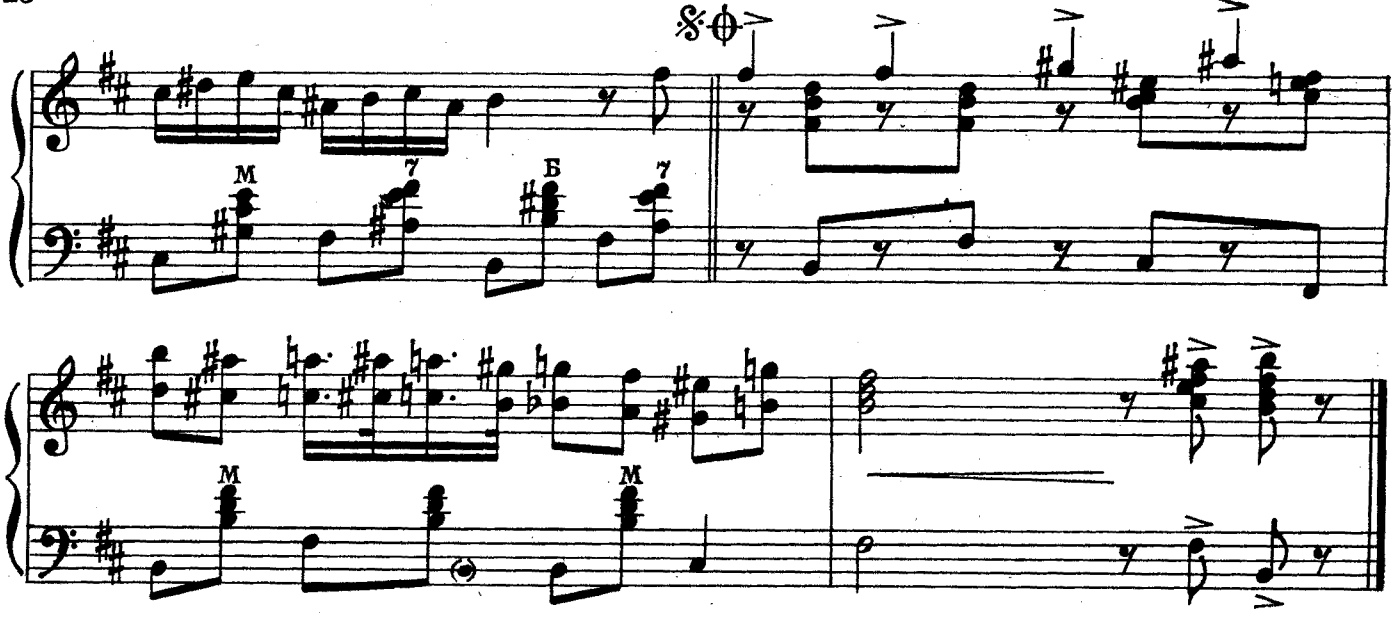

ПОГОВОРИ СО МНОЙ...

из кинофильма „Крестный отец“

Не спеша

Н. РОТА

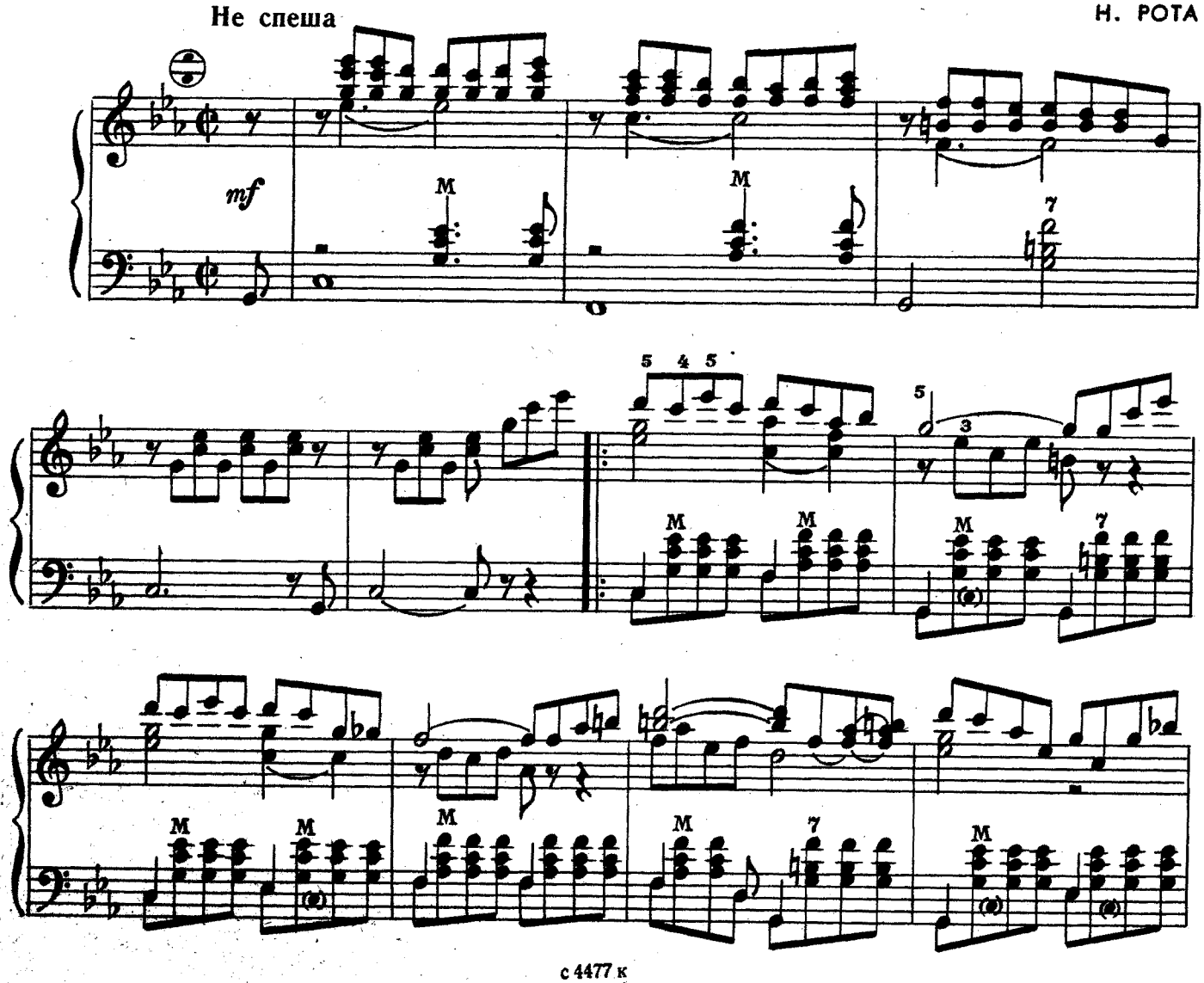

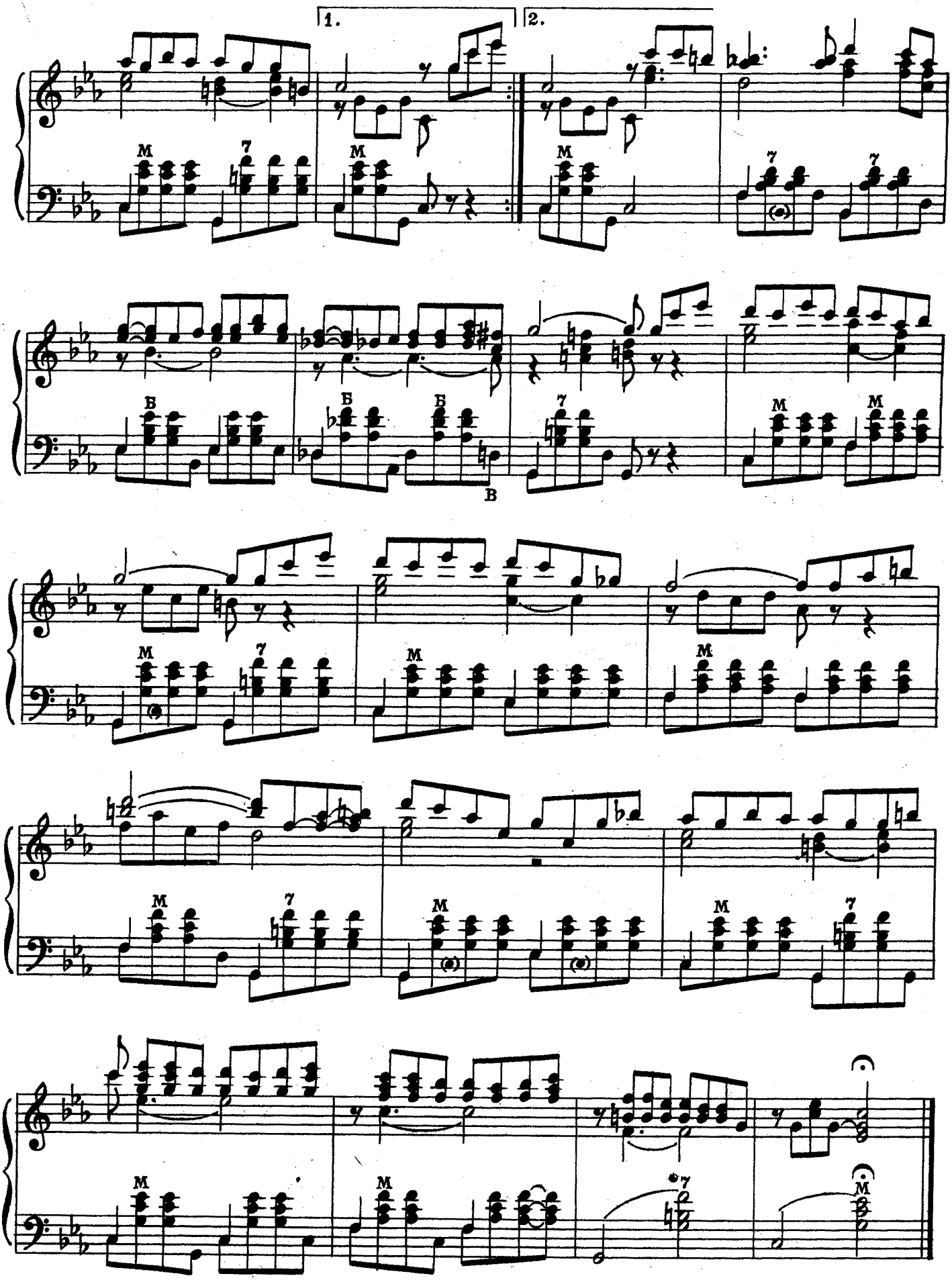
1.
2.
M
7
Б
B

Я ВСТРЕТИЛ ВАС...

Старинный романс

Свободная обработка М. Двилянского

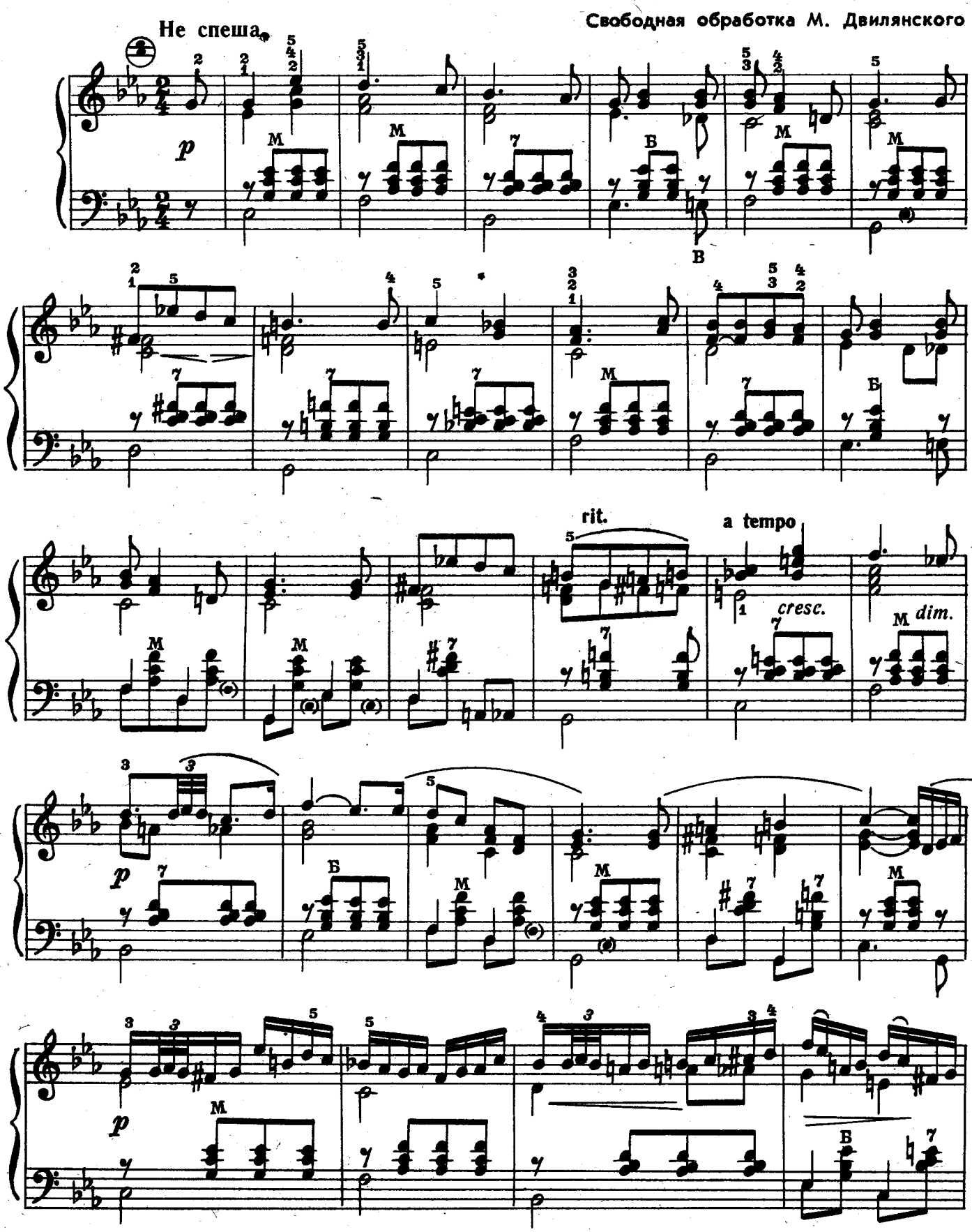

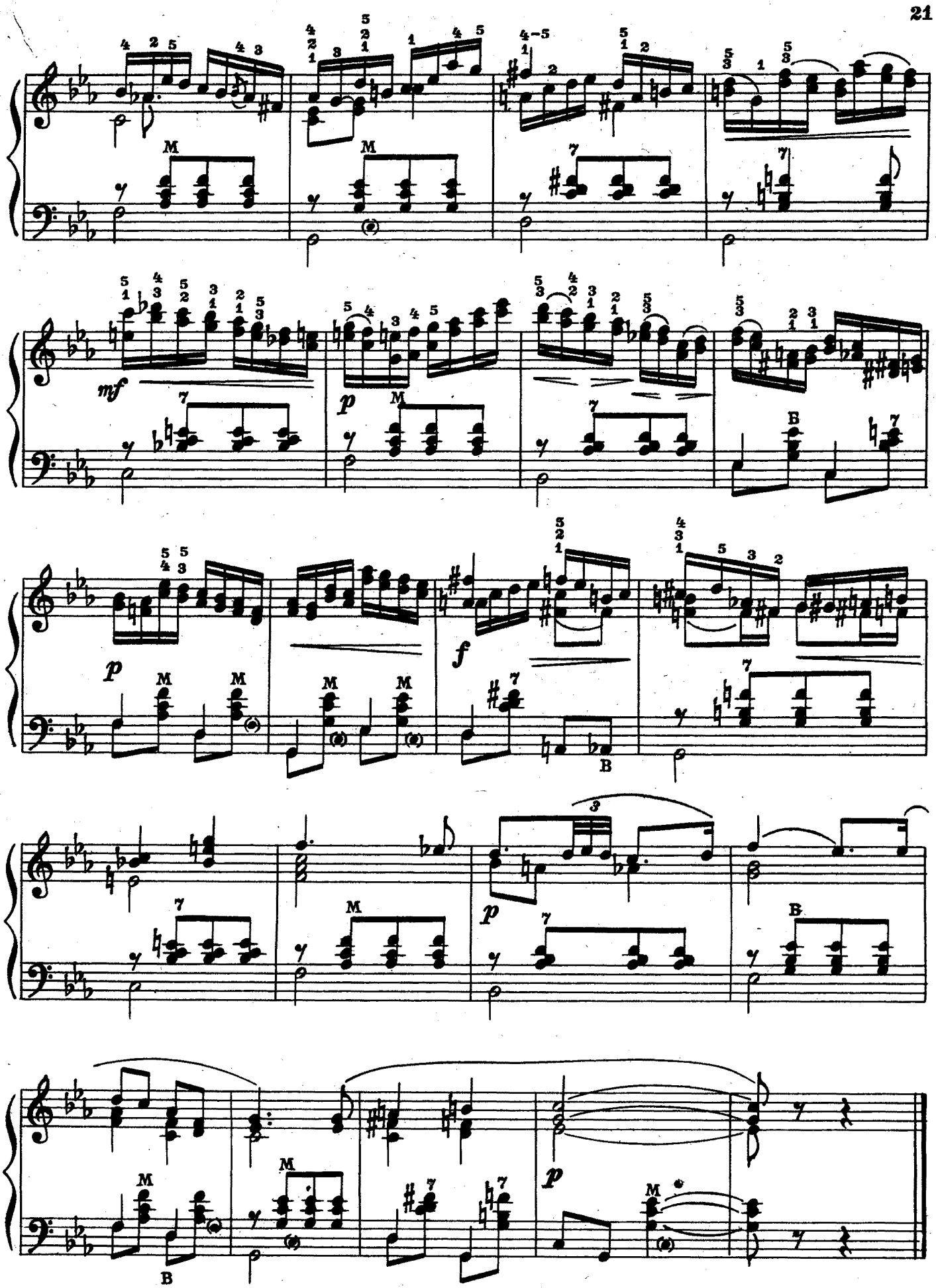
mf
p
p
f
p
p

МОЯ МЕЧТА

(танго)

М. ДВИЛЯНСКИЙ

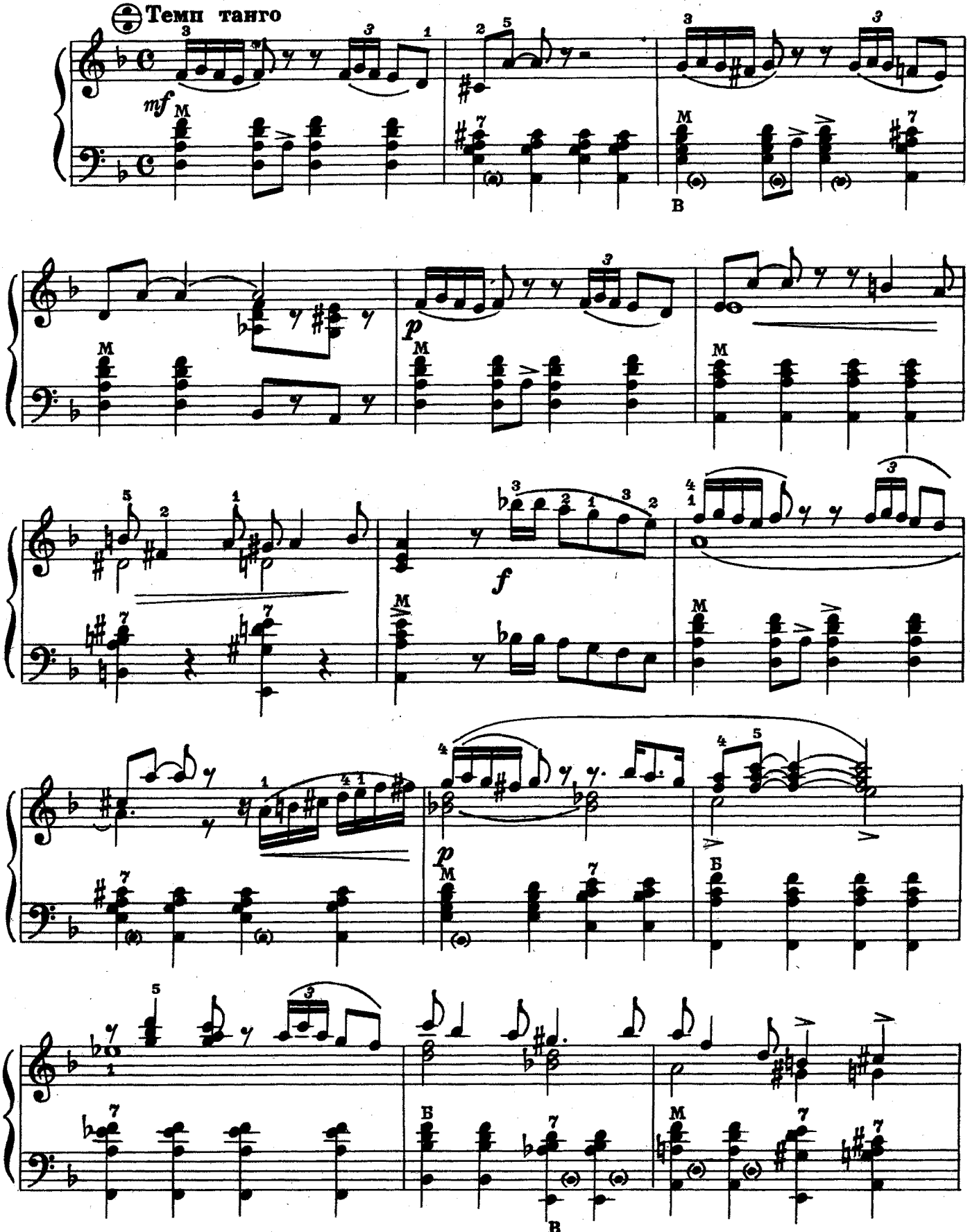

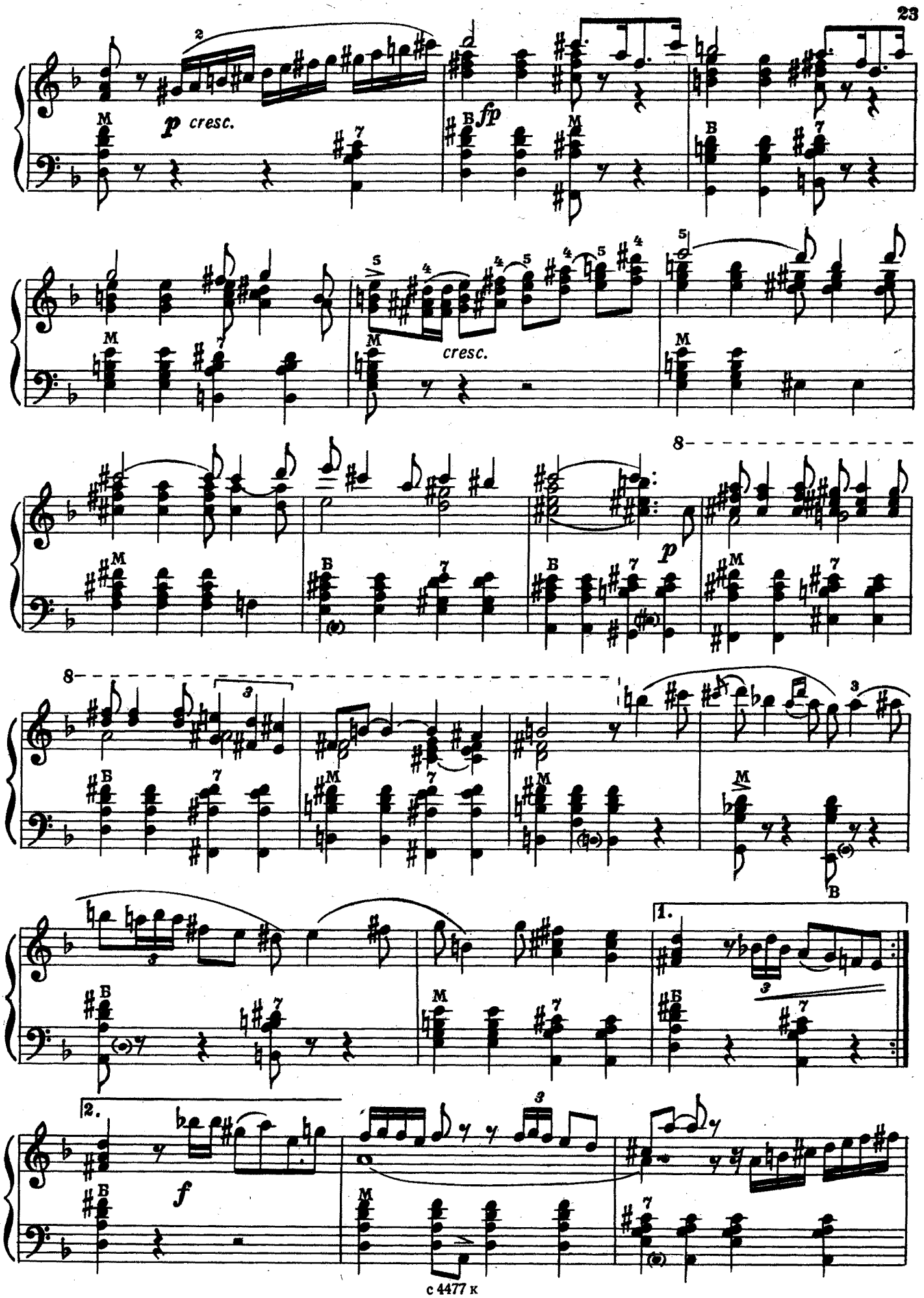
p cresc.
fp
cresc.
p
1.
2.
f

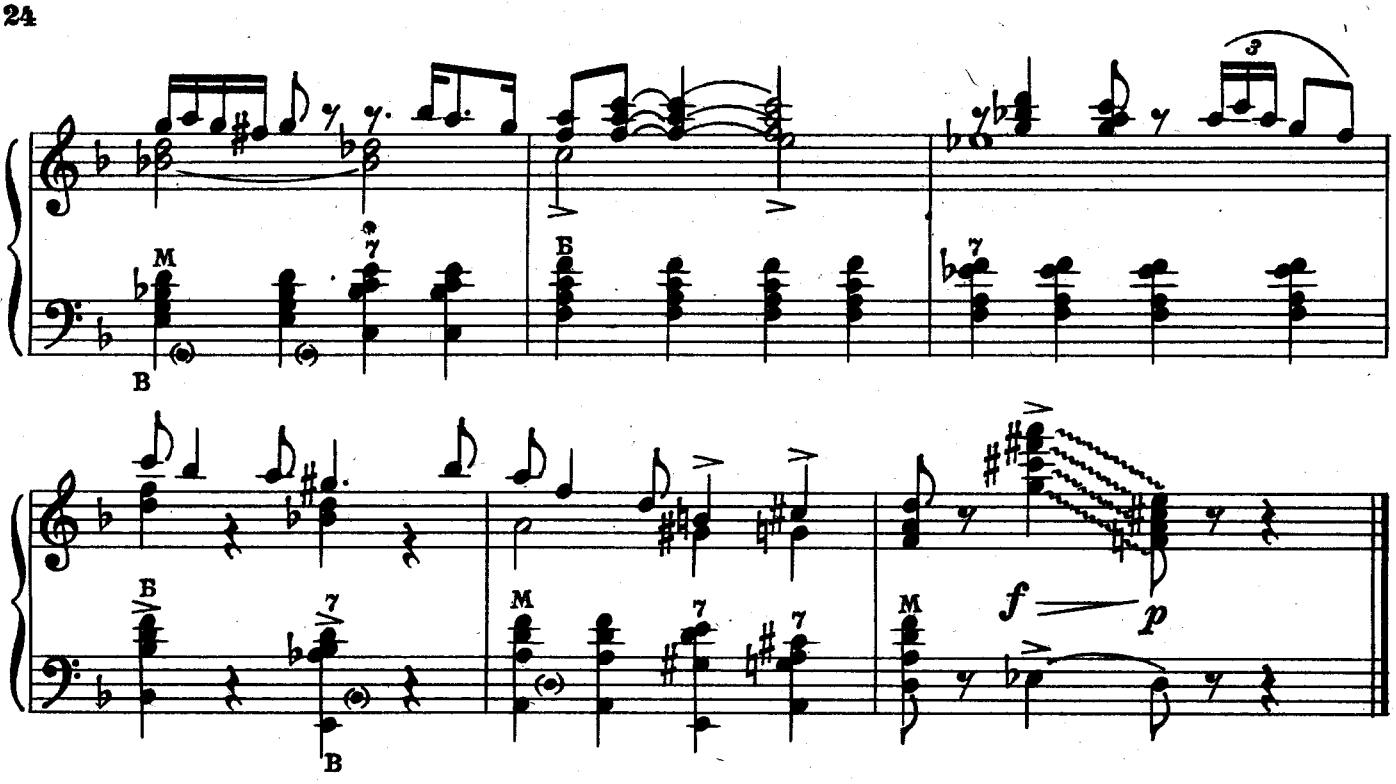

ТИКО - ТИКО

Ц. АБРЭУ

Темп румба

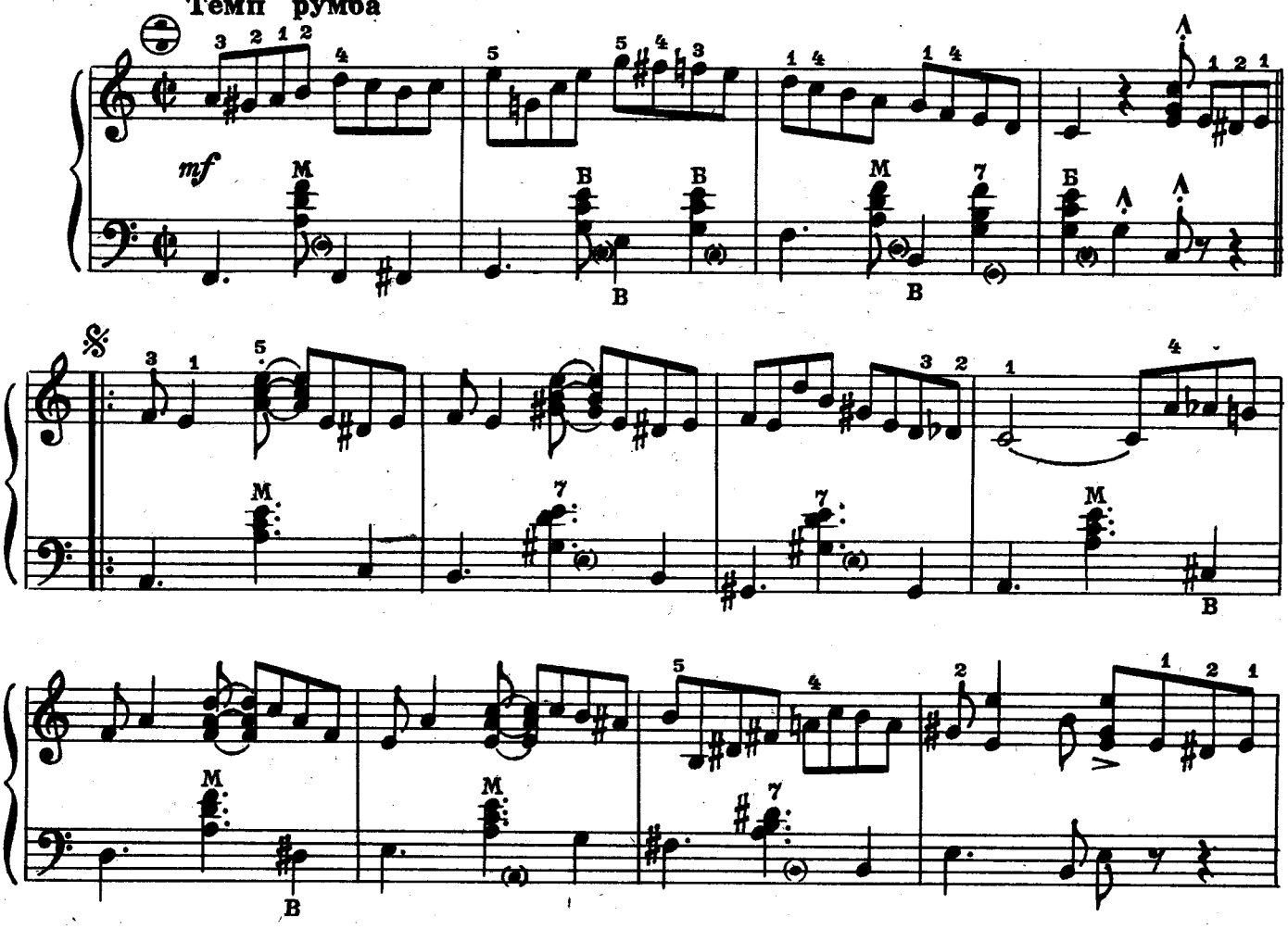

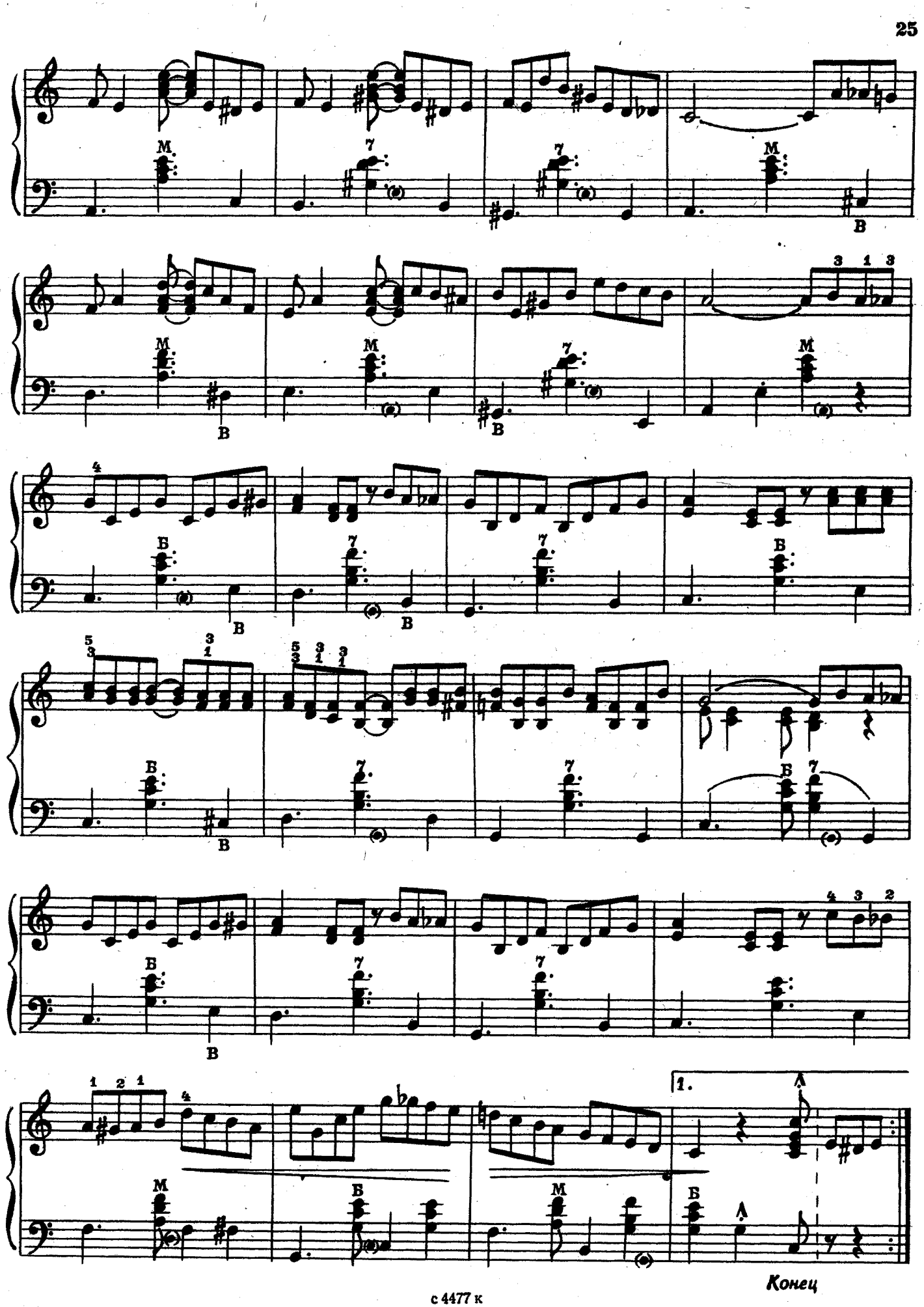
1.
Конец

2. Интерлюдия

mf

Играть с начала до слова «Конец»

ЦЫГАНСКАЯ ВЕНГЕРКА

Медленно, широко

Свободная обработка М. Двилянского

p

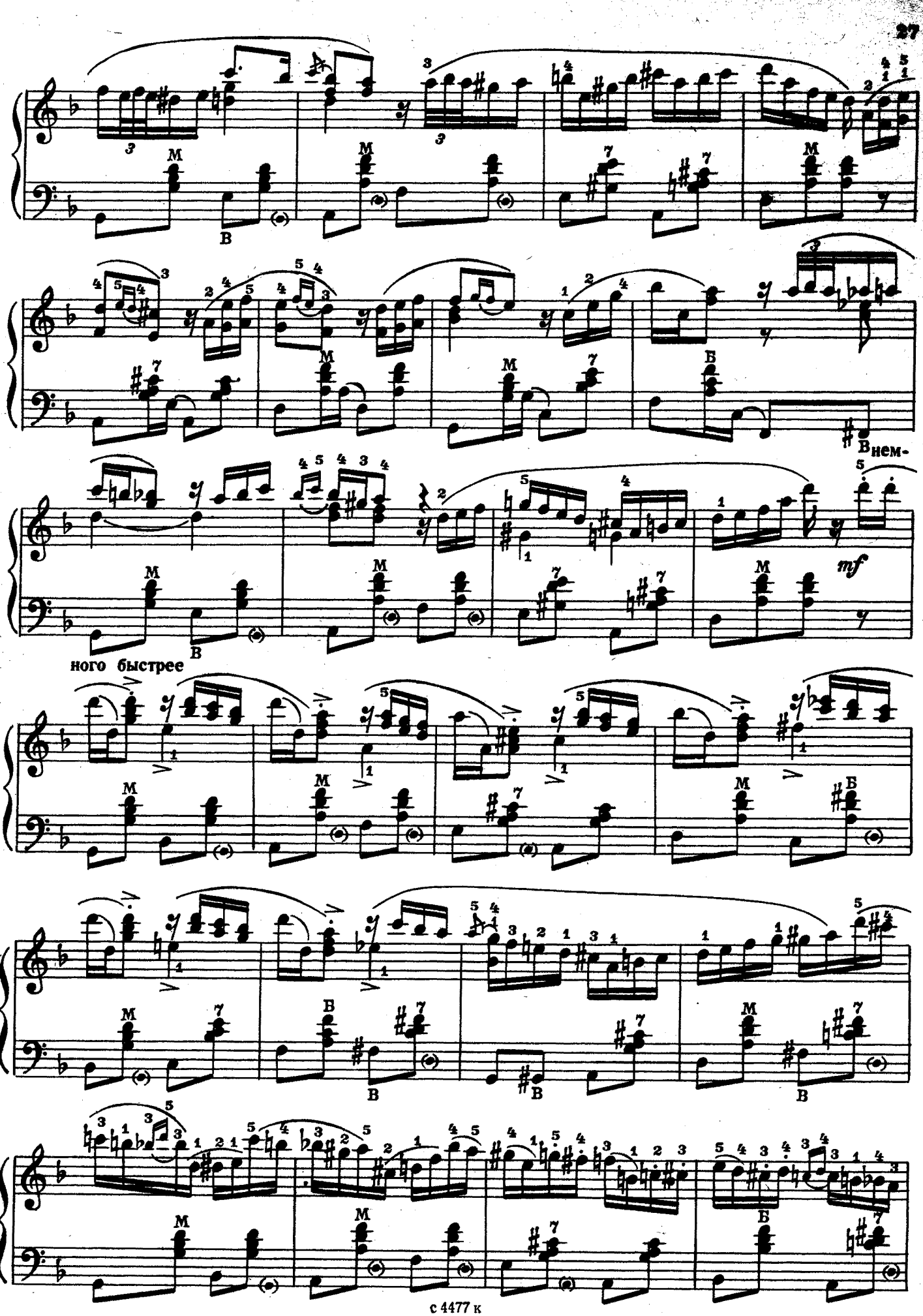
нем-
mf
ного быстрее

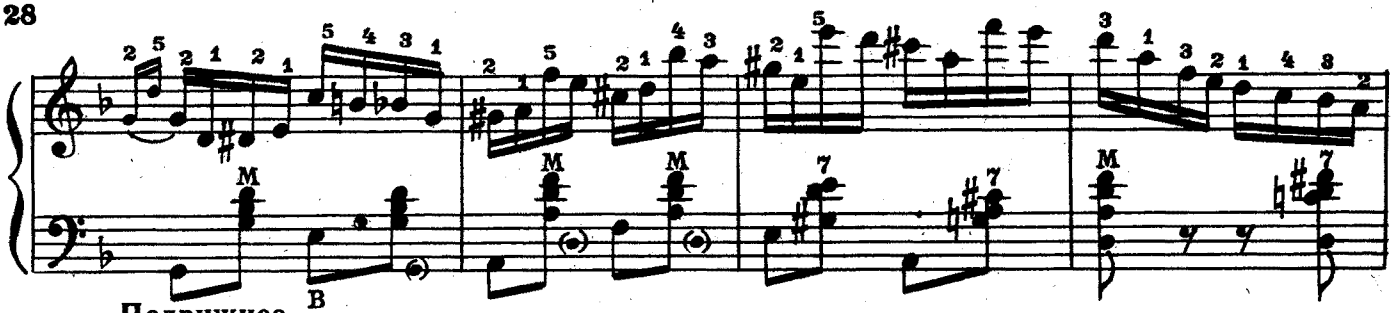

Подвижнее

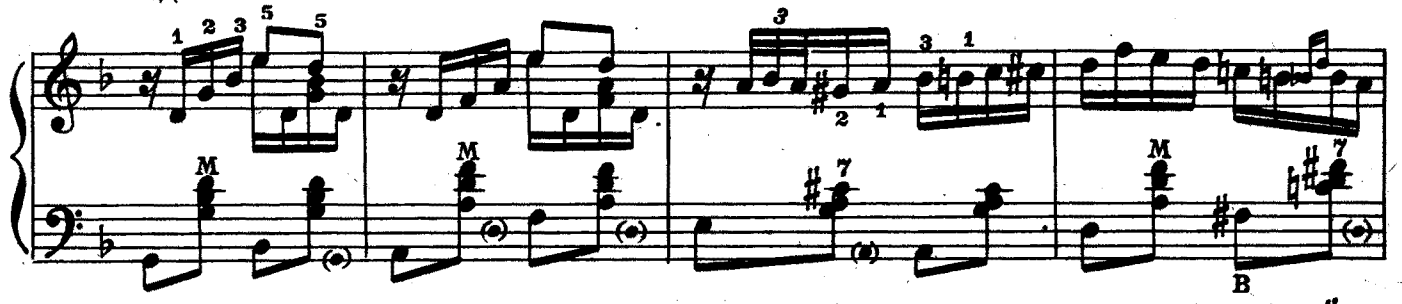

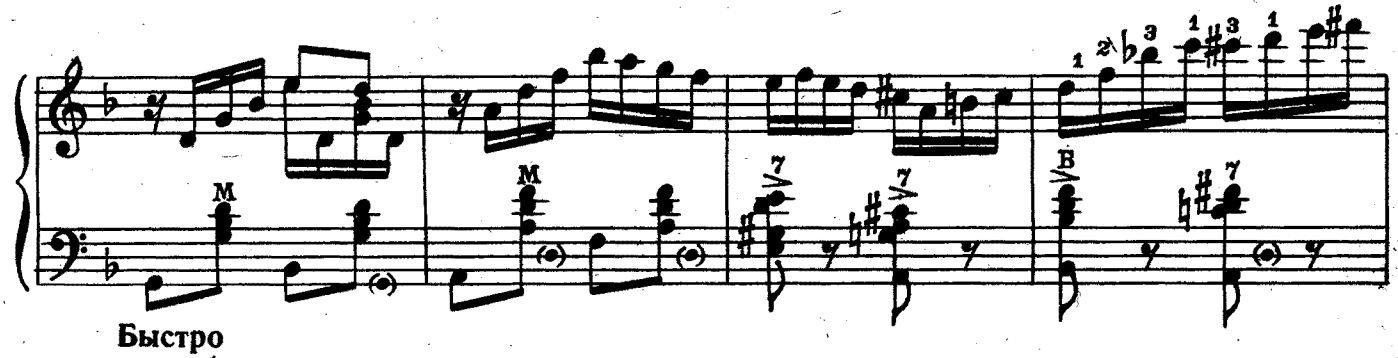

Быстро

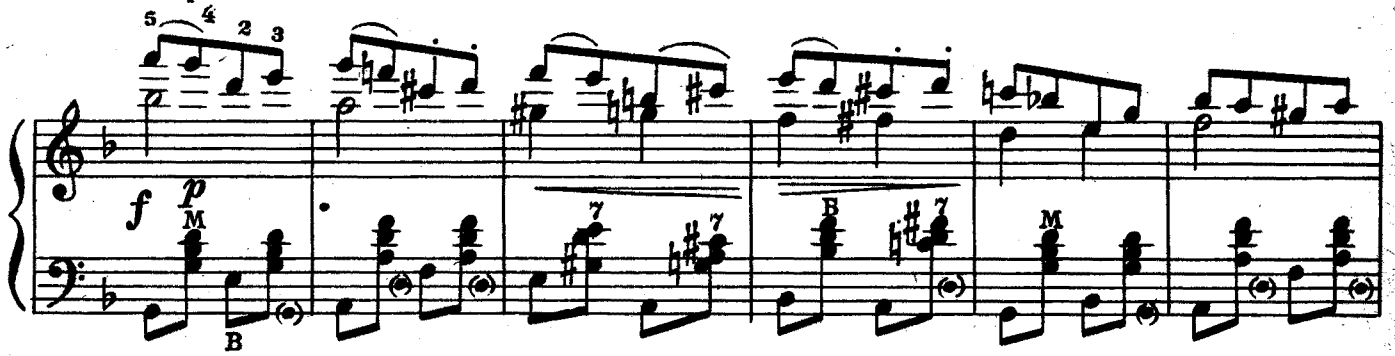

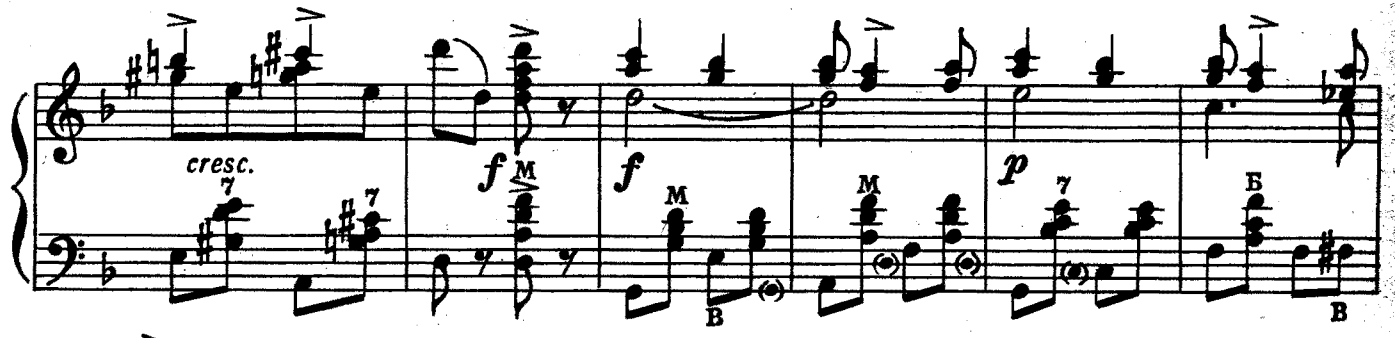

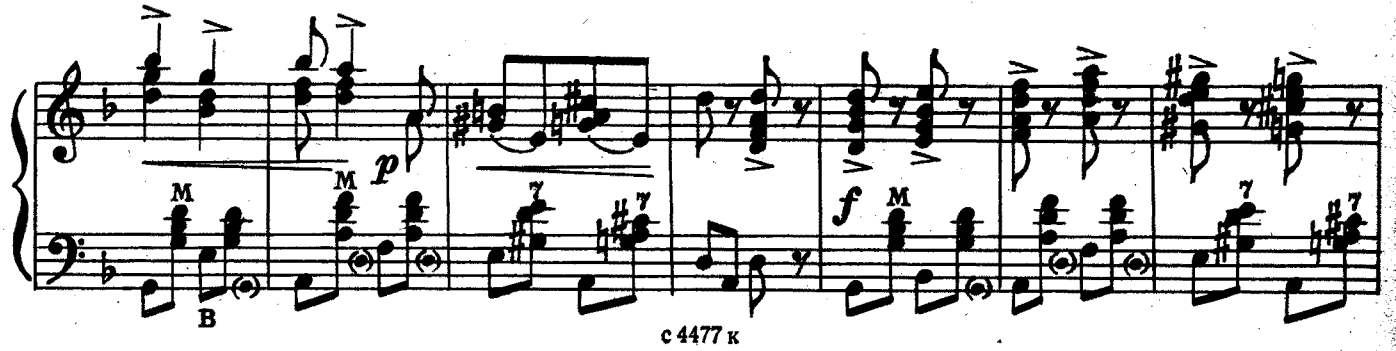

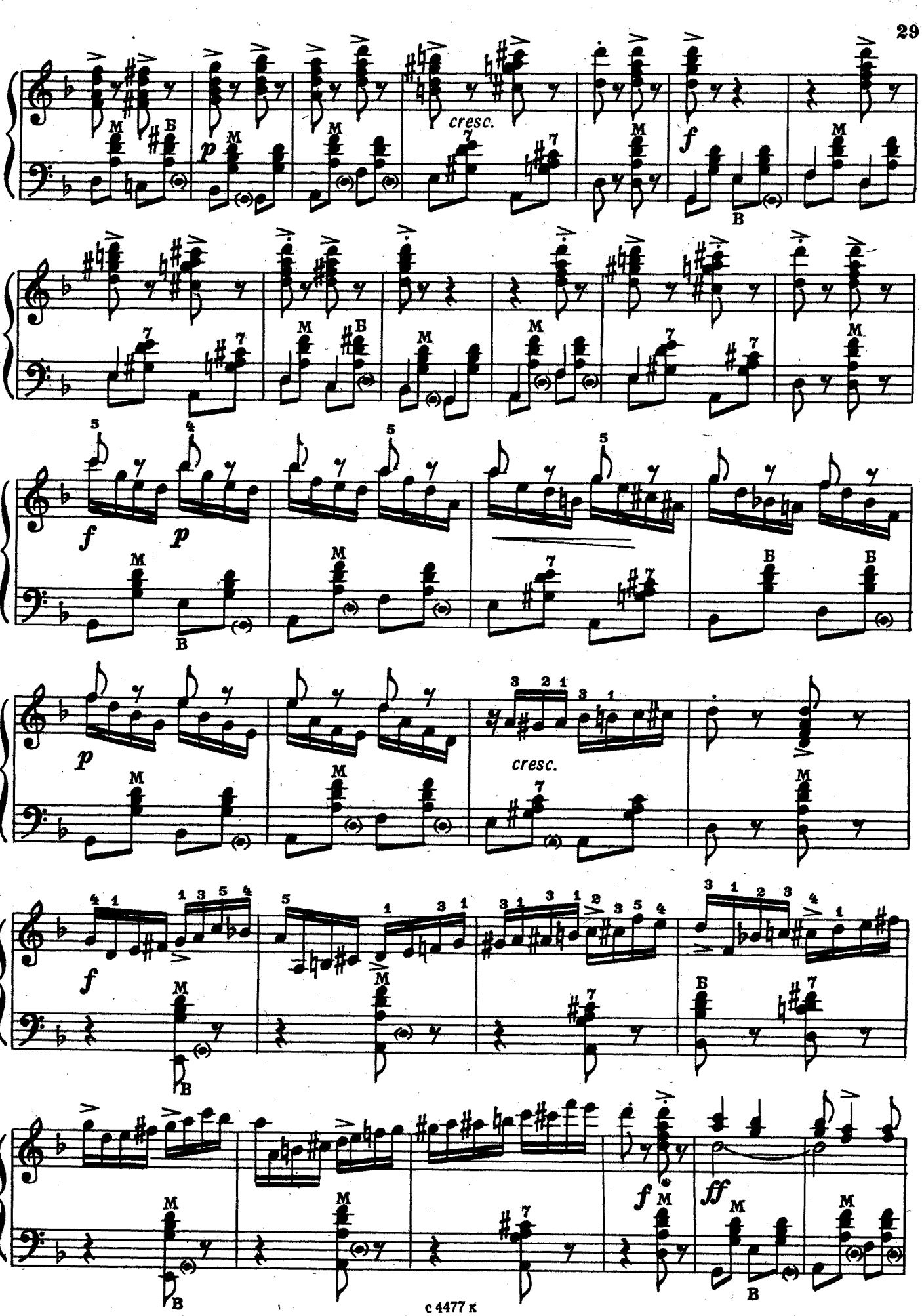
cresc.
cresc.

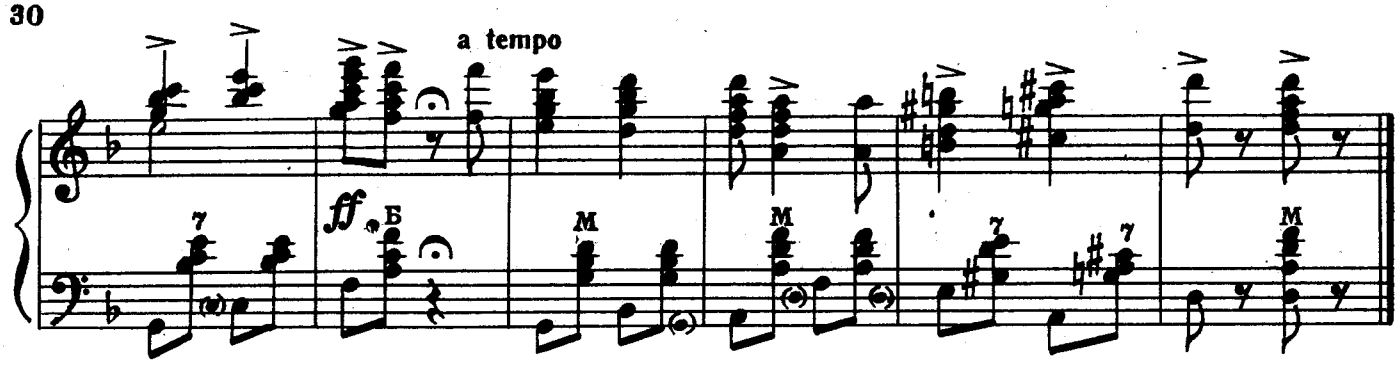

РУССКАЯ ПЛЯСОВАЯ

Свободная обработка М. Двилянского

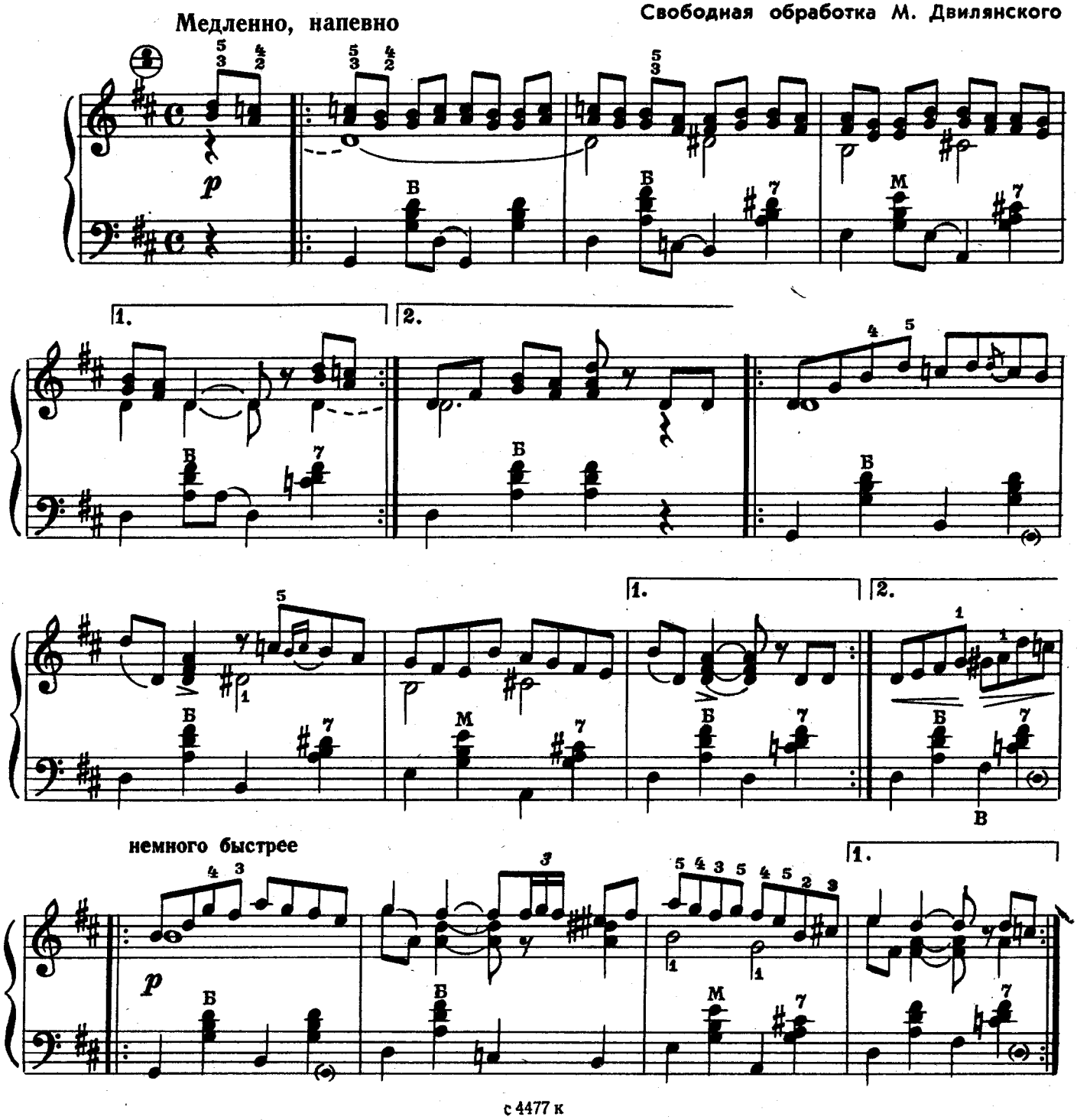

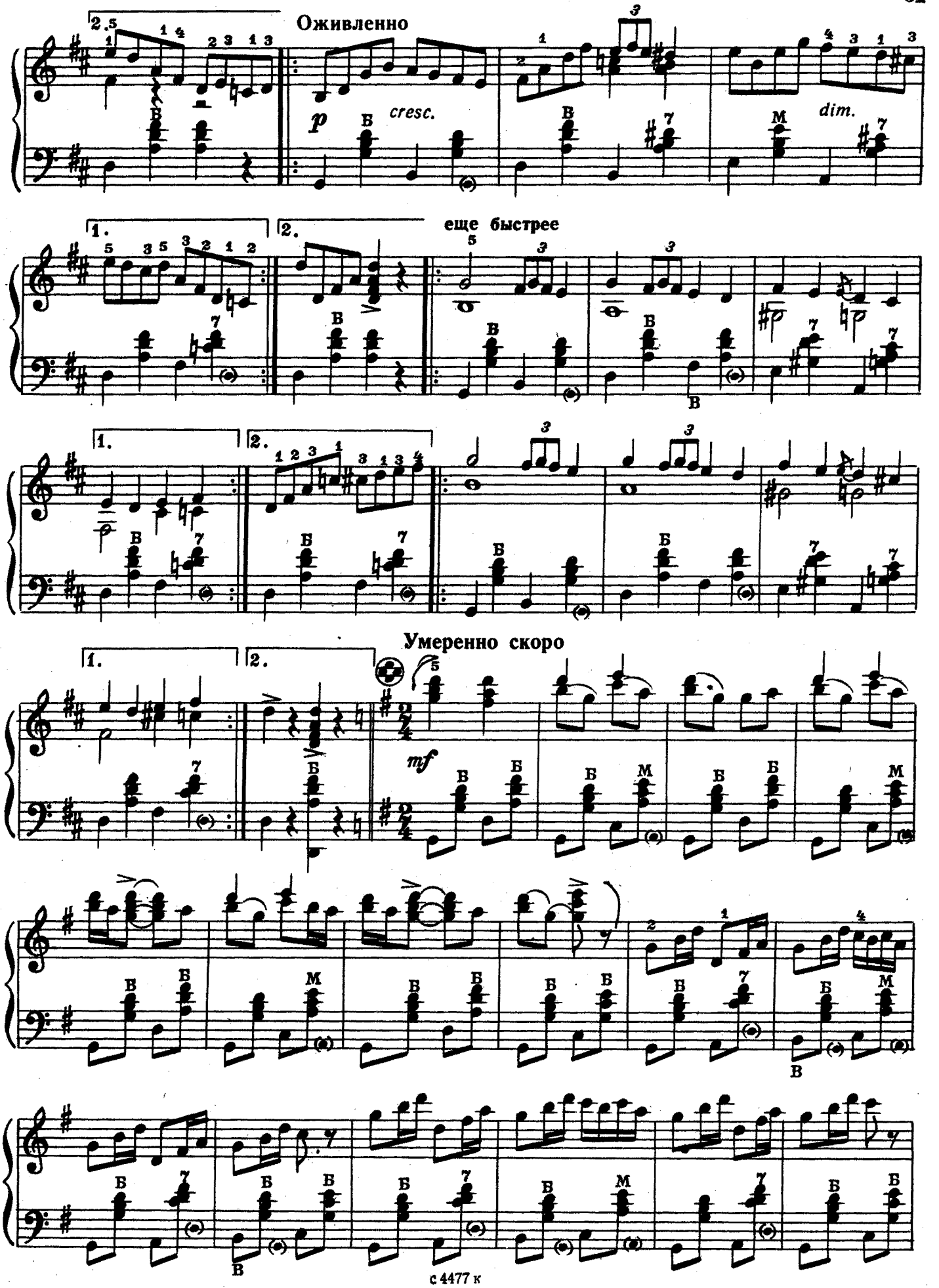
Оживленно
cresc.
dim.
еще быстрее
Умеренно скоро

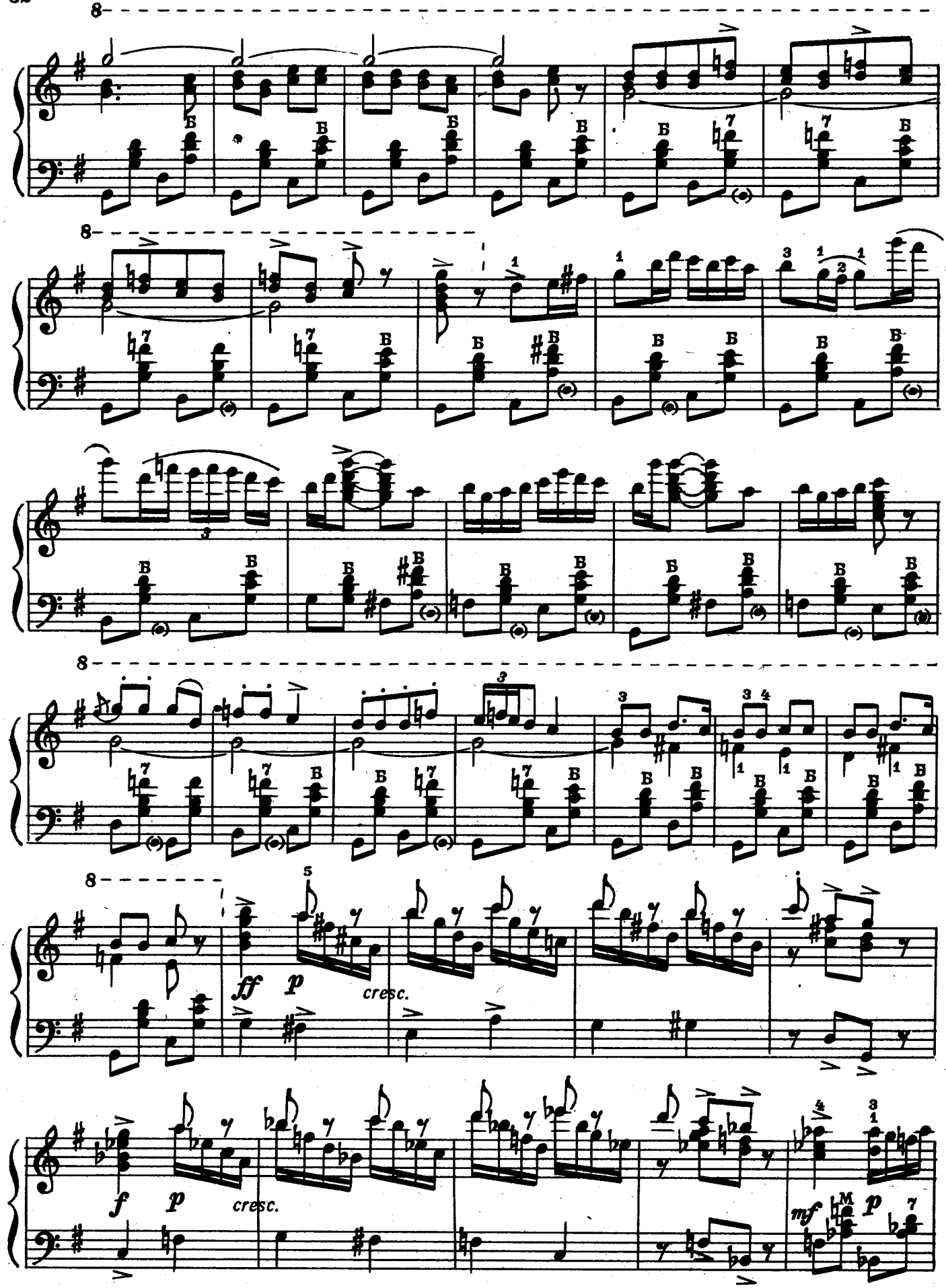
ff p cresc.
f p cresc.
mf p

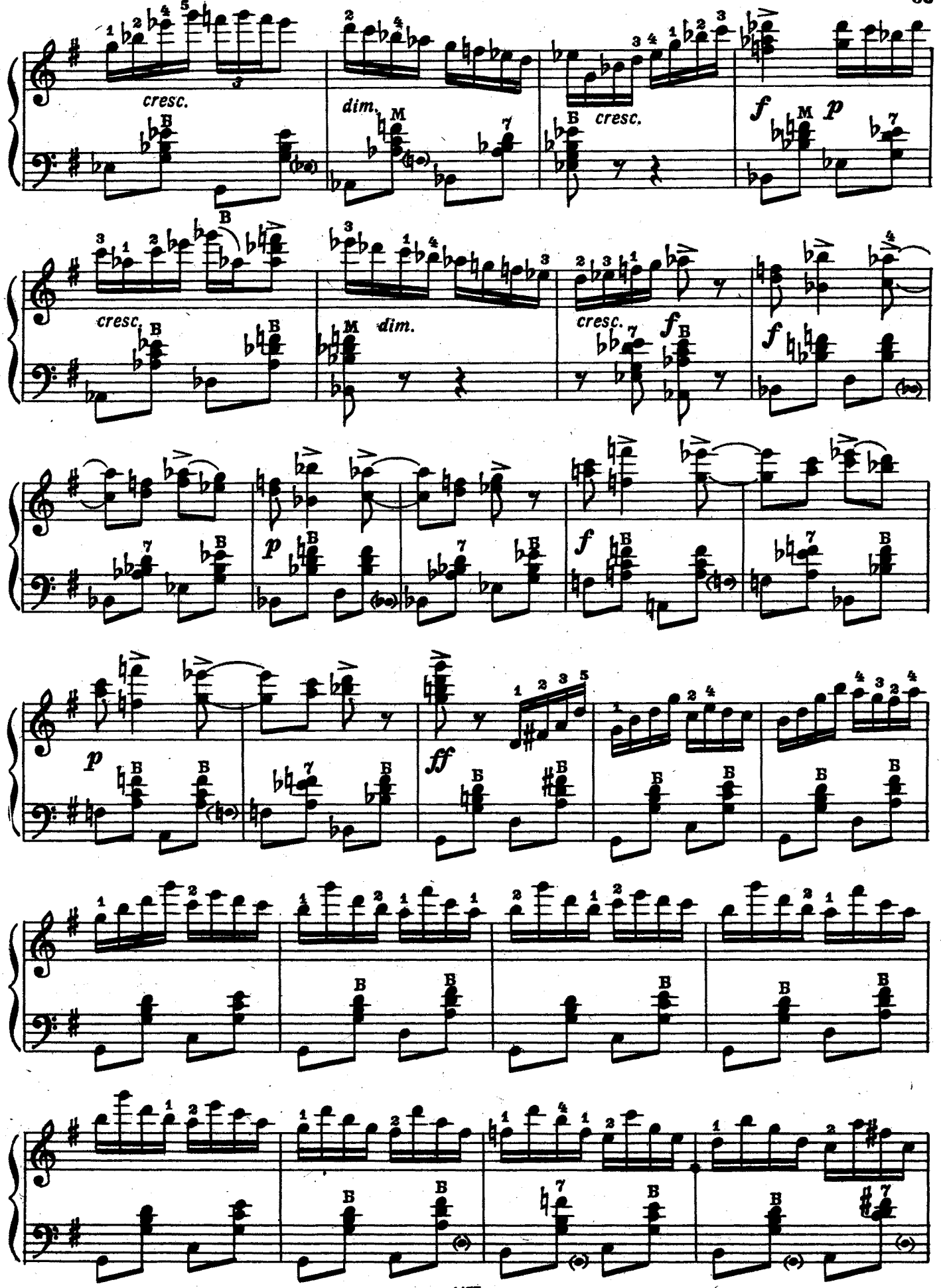
cresc.
dim.
cresc.
f
p
cresc.
dim.
cresc.
f
f
p
f
p
ff

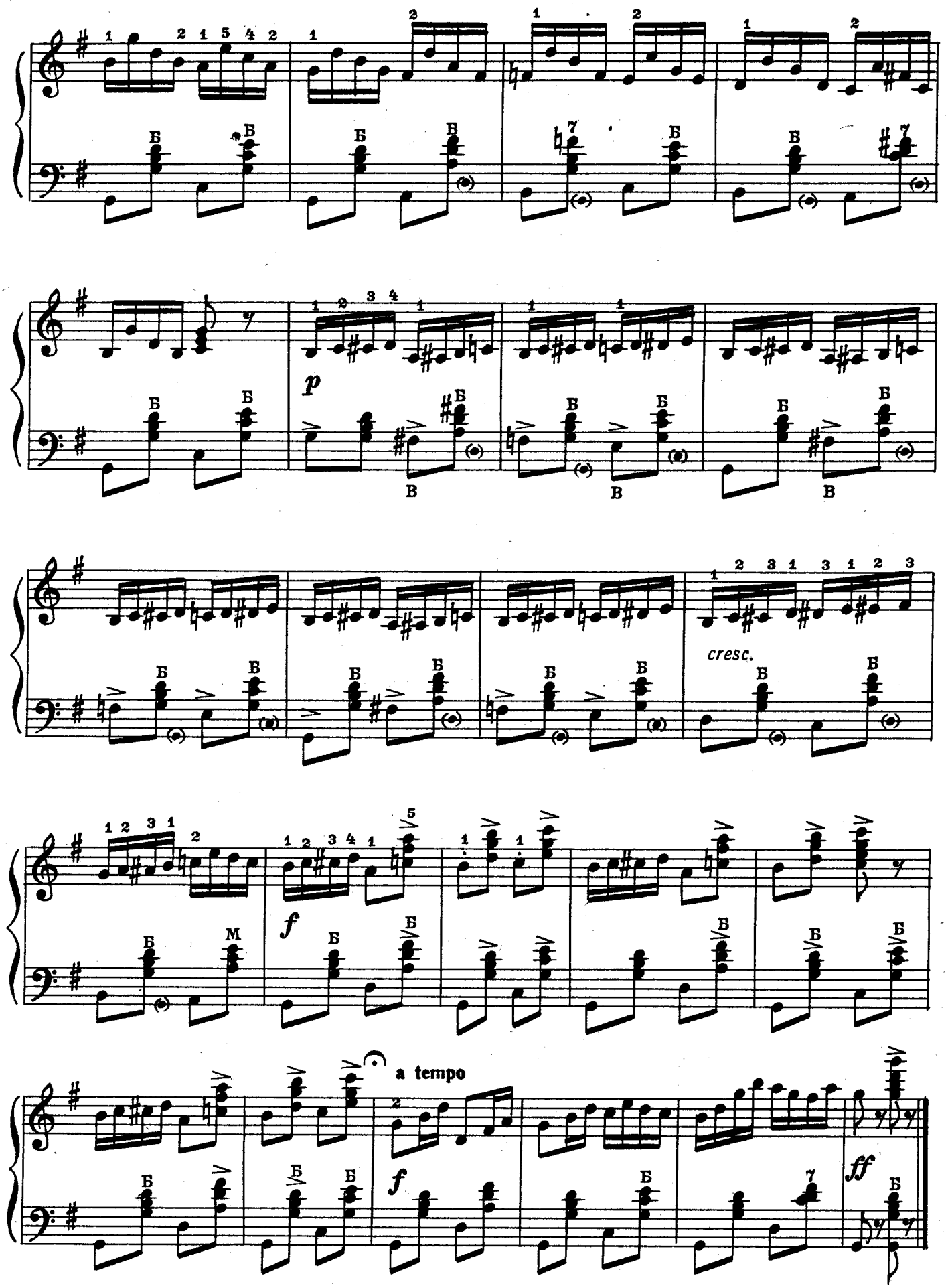
p
cresc.
f
M
a tempo
f
ff

АВЕ МАРИЯ

Ф. ШУБЕРТ

Очень медленно

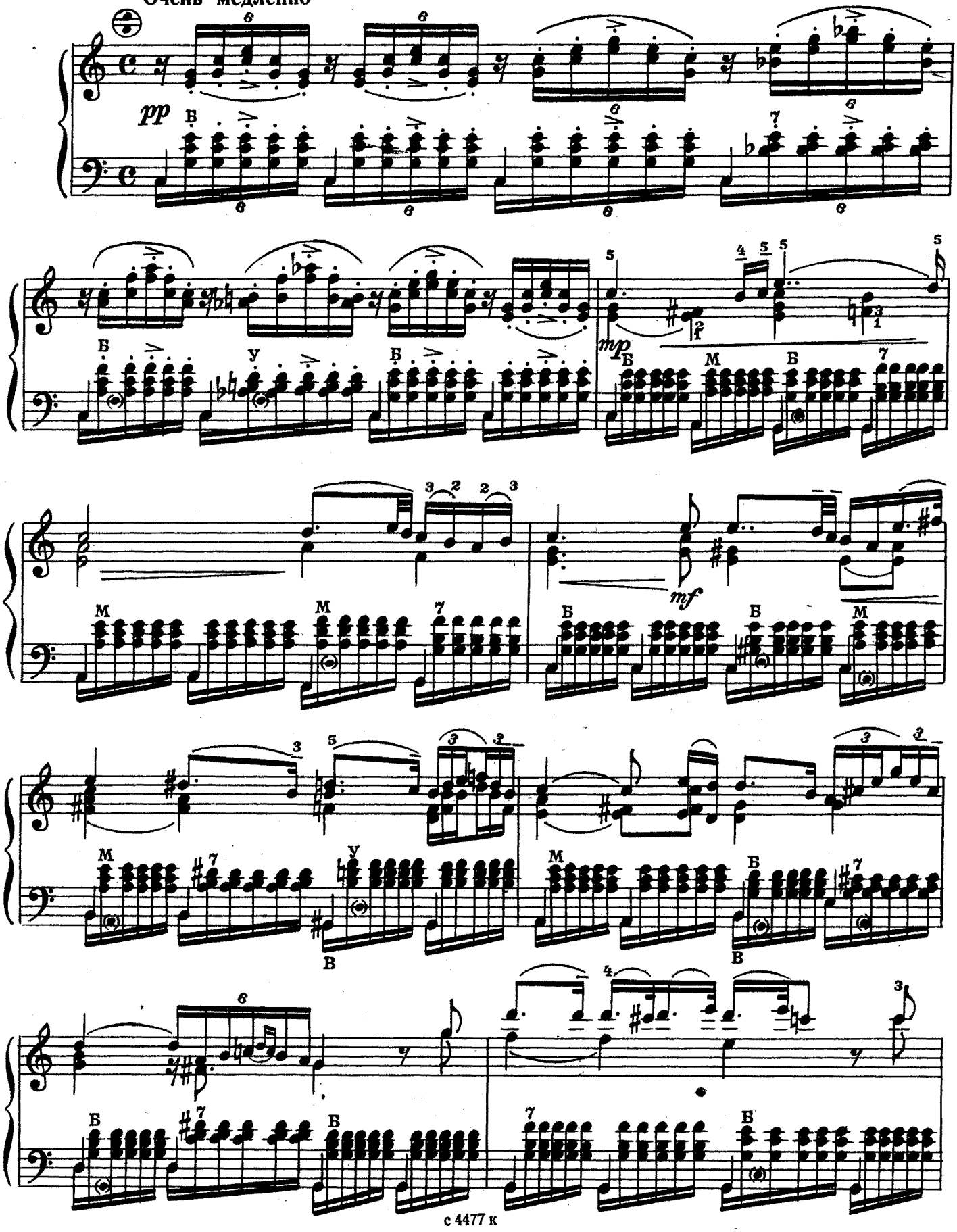

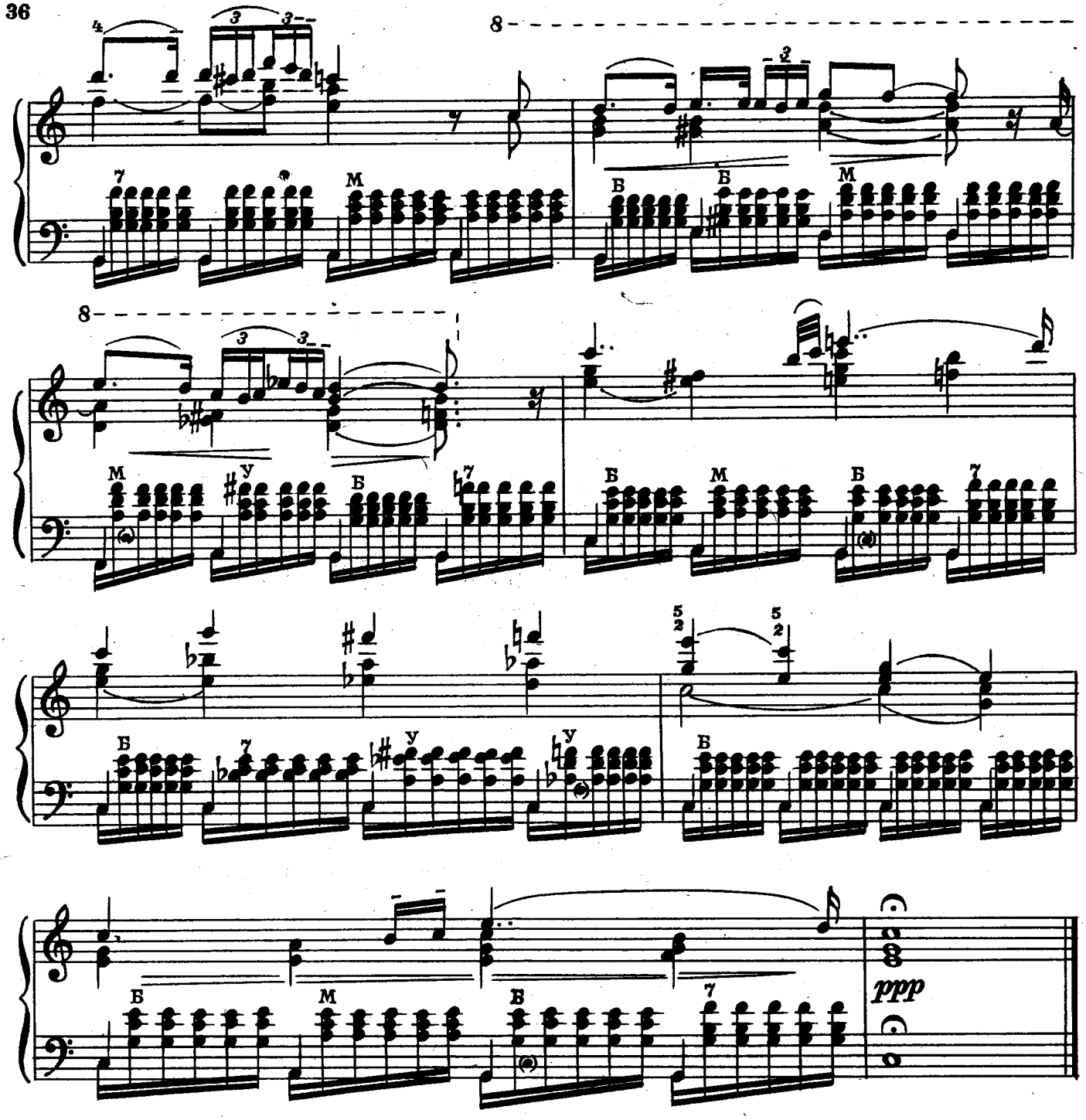

ВСТУПЛЕНИЕ

из оперетты „Сильва“

И. КАЛЬМАН

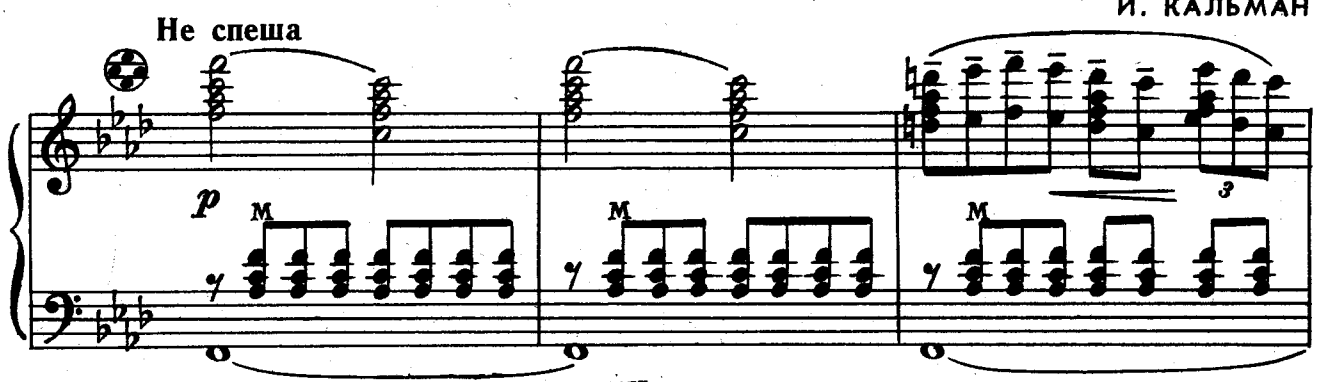

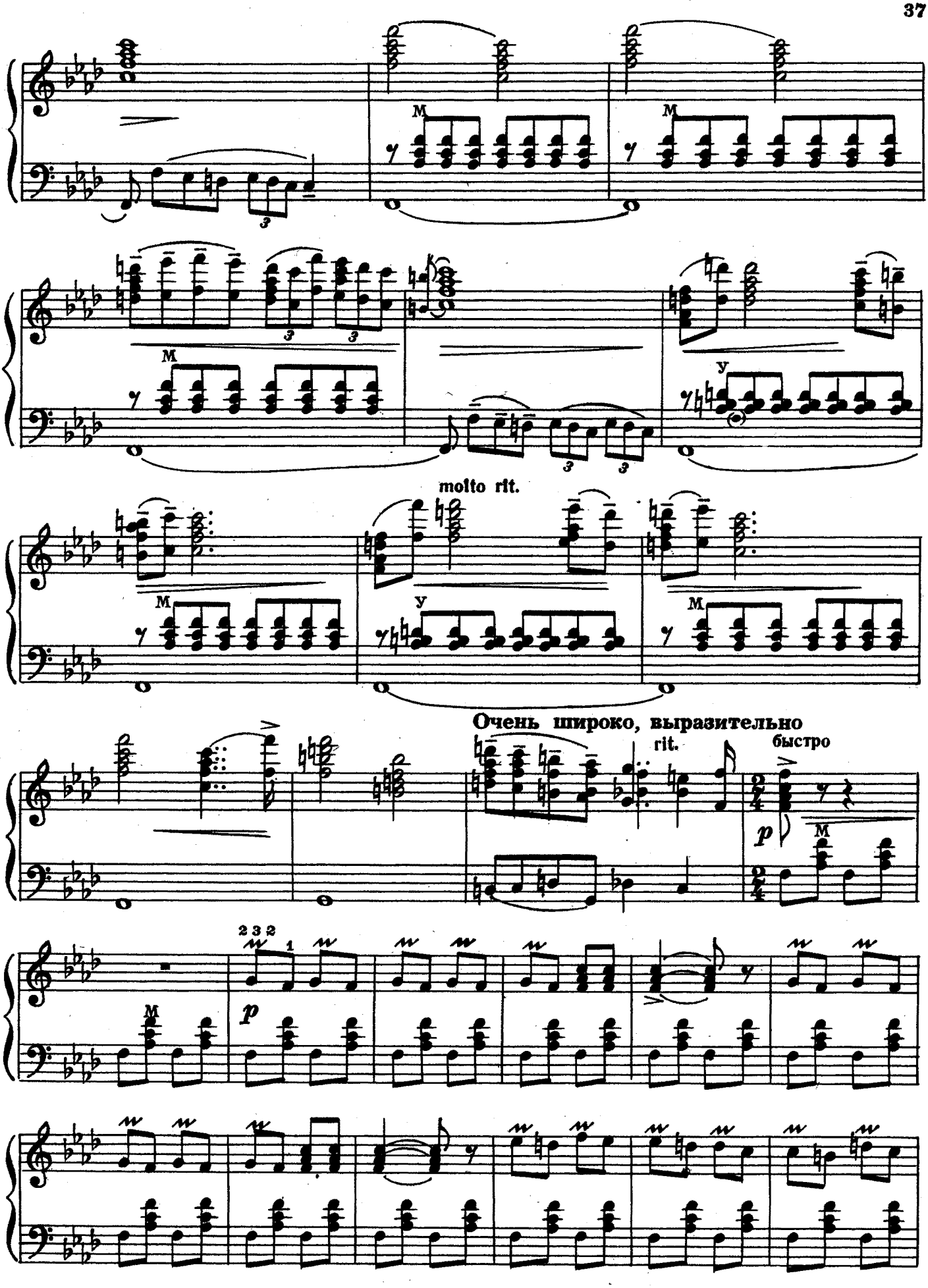
molto rit.
Очень широко, выразительно
rit.
быстро

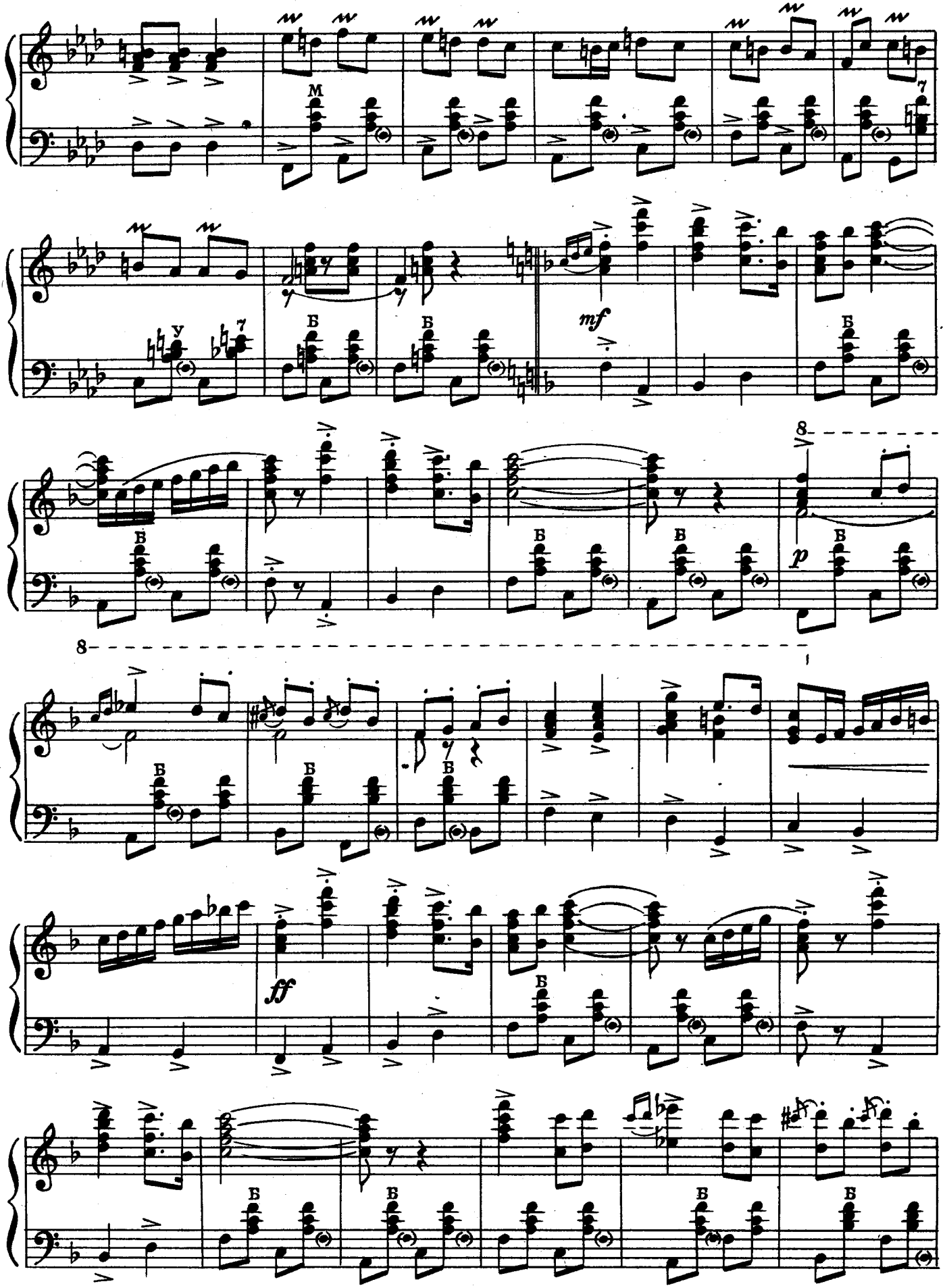
M
У
Б
mf
p
ff
8

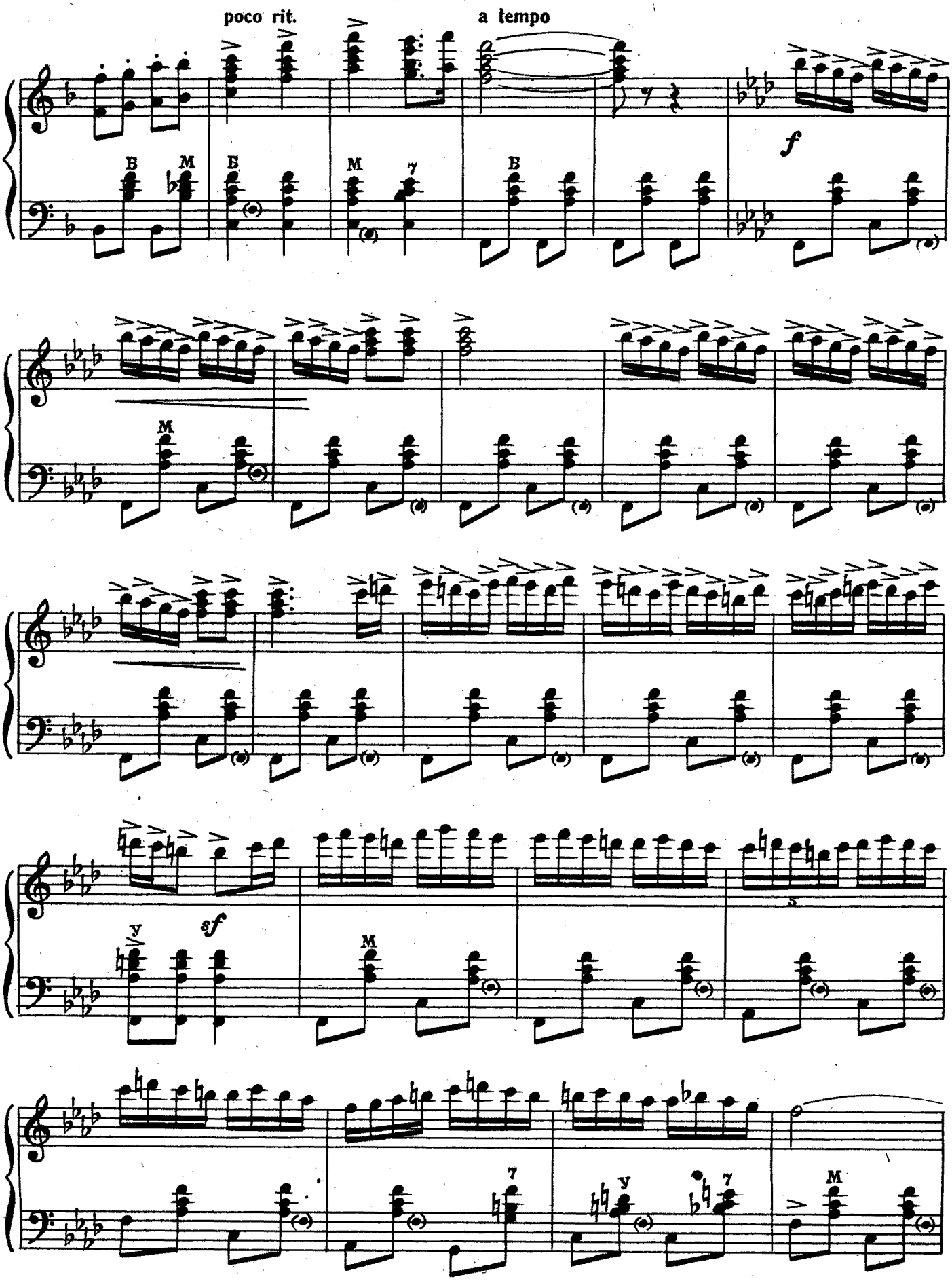
poco rit.
a tempo
f
sf

все более ускоряя
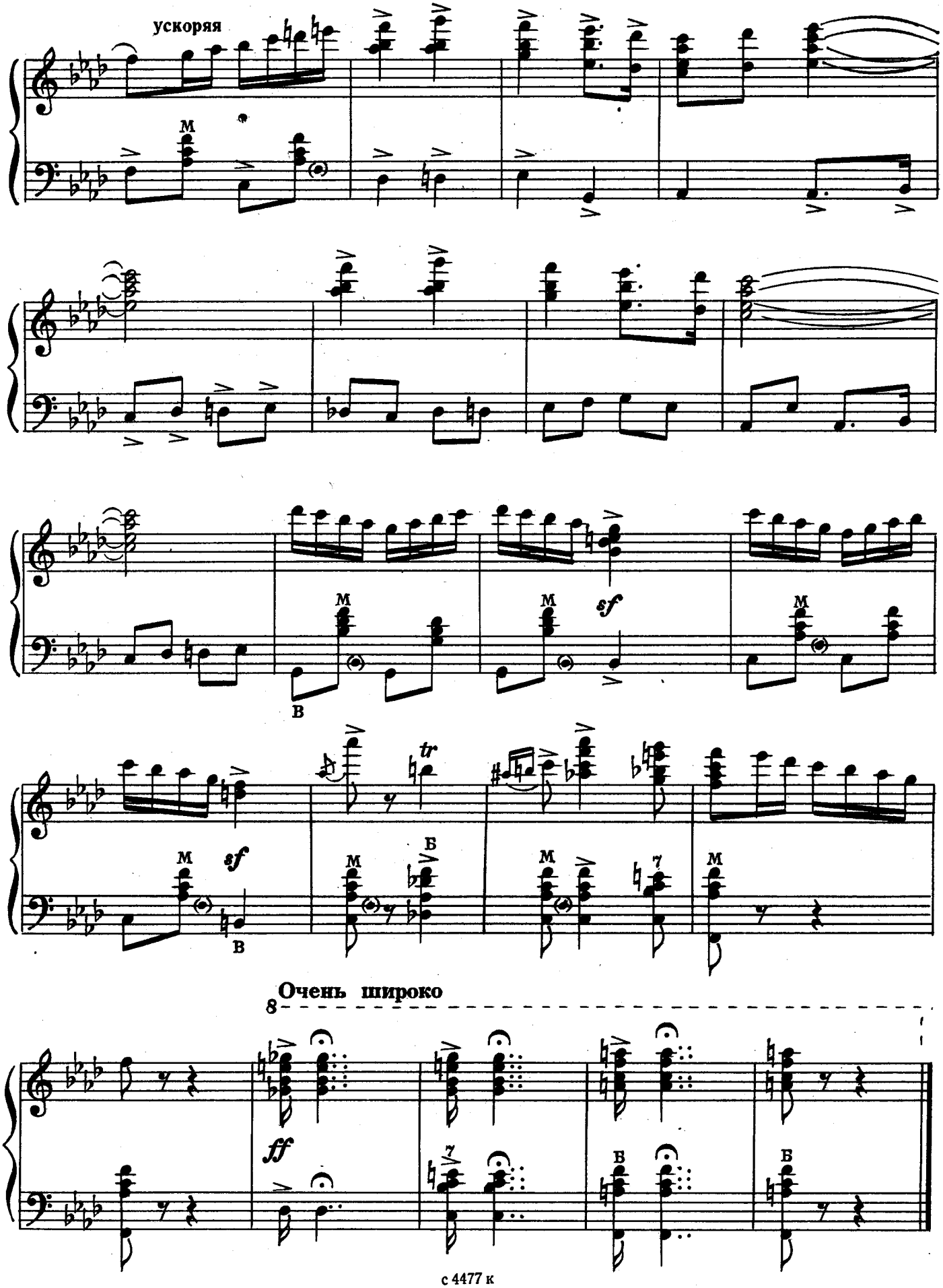
ускоряя